



# Resumen y Análisis Operativo del Mercado Mexicano de Derivados



*MexDer's Market Statistics & Operative Analysis*

Mayo 2022 / May 2022

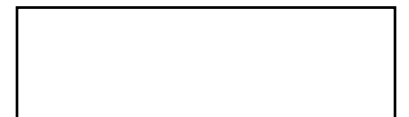



<b>FUTUROS</b> .....	<b>3</b>
CONCENTRADO DE MERCADO MENSUAL .....	4
CONCENTRADO DE MERCADO ACUMULADO .....	5
DISTRIBUCION DEL INTERES ABIERTO .....	6
<b>OPCIONES</b> .....	<b>7</b>
CONCENTRADO DE MERCADO MENSUAL .....	8
CONCENTRADO DE MERCADO ACUMULADO .....	9
DISTRIBUCION DEL INTERES ABIERTO .....	10
<b>SWAPS</b> .....	<b>11</b>
CONCENTRADO DE MERCADO MENSUAL .....	12
CONCENTRADO DE MERCADO ACUMULADO .....	15
<i>Aviso de Privacidad</i> .....	<i>18</i>

<b>FUTURES</b> .....	<b>3</b>
MONTHLY MARKET SUMMARY .....	4
ACCRUED MARKET SUMMARY .....	5
OPEN INTEREST DISTRIBUTION .....	6
<b>OPTIONS</b> .....	<b>7</b>
MONTHLY MARKET SUMMARY .....	8
ACCRUED MARKET SUMMARY .....	9
OPEN INTEREST DISTRIBUTION .....	10
<b>SWAPS</b> .....	<b>11</b>
MONTHLY MARKET SUMMARY .....	12
ACCRUED MARKET SUMMARY .....	15
<i>Disclaimer</i> .....	<i>18</i>

# FUTUROS / FUTURES



# CONCENTRADO DE MERCADO MENSUAL / MONTHLY MARKET SUMMARY

FUTUROS / FUTURES

FUTUROS FUTURES	OPERACIONES NUMBER OF TRADES	VOLUMEN VOLUME	IMPORTE NOTIONAL VALUE	INTERÉS ABIERTO OPEN INTEREST
DOLAR	281	409,227	82,912,003,329	1,025,410
EURO	2	150	32,725,000	50
<b>DIVISAS / CURRENCIES</b>	<b>283</b>	<b>409,377</b>	<b>82,944,728,329</b>	<b>1,025,460</b>
IPC	12,432	20,343	10,281,360,270	13,964
MIP	32	54	5,373,820	1
<b>INDICES / INDICES</b>	<b>12,464</b>	<b>20,397</b>	<b>10,286,734,090</b>	<b>13,965</b>
TIEF	2	20	2,000,000	
<b>TASAS DE INTERES / INTEREST RATES</b>	<b>2</b>	<b>20</b>	<b>2,000,000</b>	
DC24	4	2,000	205,437,500	5,600
<b>BONOS / BONDS</b>	<b>4</b>	<b>2,000</b>	<b>205,437,500</b>	<b>5,600</b>
CEMEX	0	0	0	24,150
FEMSA	0	0	0	550
GMXT	0	0	0	800
ORBIA	0	0	0	200
<b>ACCIONES / SINGLE STOCK</b>	<b>0</b>	<b>0</b>	<b>0</b>	<b>25,700</b>
<b>Total Mensual</b>	<b>12,753</b>	<b>431,794</b>	<b>93,438,899,919</b>	<b>1,070,725</b>

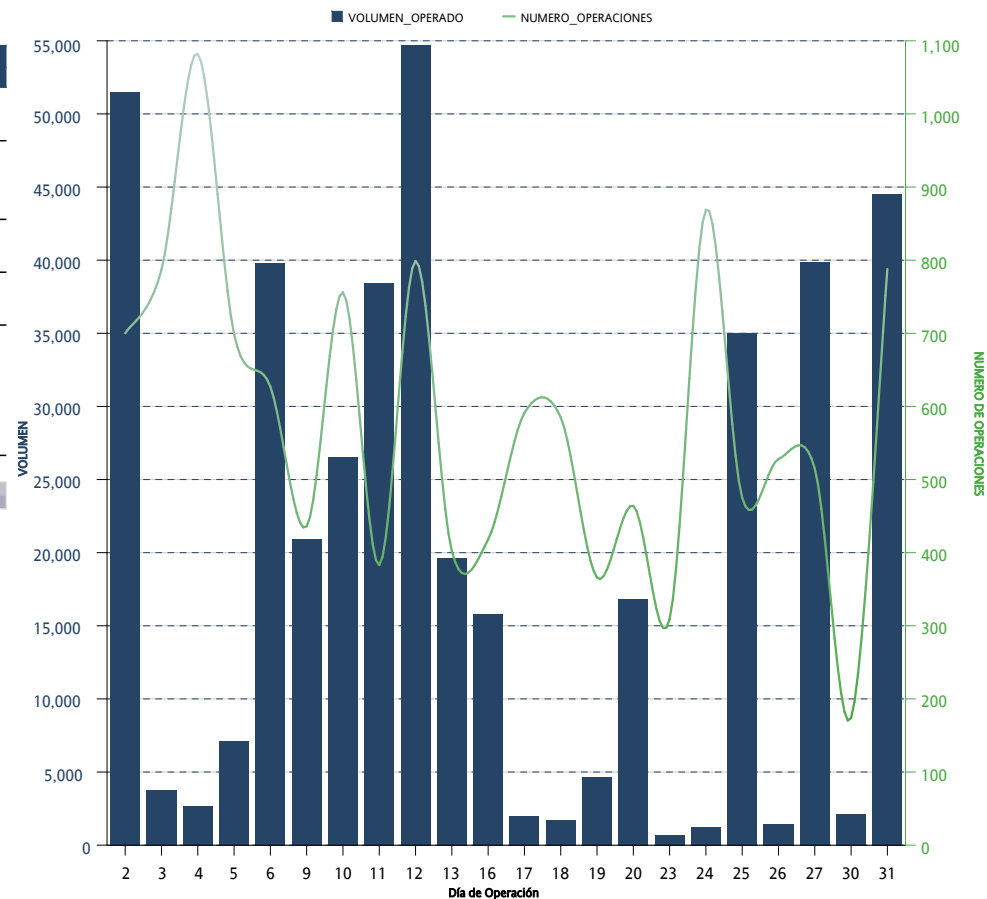

\*Sólo se muestran los instrumentos que presentaron volumen acumulado o interés abierto mayor a cero al cierre del mes

# CONCENTRADO DE MERCADO ACUMULADO / ACCRUED MARKET SUMMARY

*FUTUROS / FUTURES*

FUTUROS FUTURES	OPERACIONES NUMBER OF TRADES	VOLUMEN VOLUME	IMPORTE NOTIONAL VALUE	INTERÉS ABIERTO OPEN INTEREST
DOLAR	1,792	2,415,302	502,168,186,719	1,025,410
EURO	5	400	92,107,000	50
<b>DIVISAS / CURRENCIES</b>	<b>1,797</b>	<b>2,415,702</b>	<b>502,260,293,719</b>	<b>1,025,460</b>
IPC	60,824	130,242	68,999,254,880	13,964
MIP	331	470	49,709,180	1
<b>INDICES / INDICES</b>	<b>61,155</b>	<b>130,712</b>	<b>69,048,964,060</b>	<b>13,965</b>
TIEF	4	22	2,200,000	
DC24	22	15,400	1,612,592,500	5,600
<b>TASAS DE INTERES / INTEREST RATES</b>	<b>26</b>	<b>15,422</b>	<b>1,614,792,500</b>	<b>5,600</b>
CEMEX	7	27,450	27,894,250	24,150
FEMSA	9	800	13,290,050	550
GMEXICO	1	50	477,300	
GMXT	6	1,130	4,363,070	800
ORBIA	5	400	2,135,300	200
<b>ACCIONES / SINGLE STOCK</b>	<b>28</b>	<b>29,830</b>	<b>48,159,970</b>	<b>25,700</b>
<b>Acumulado Anual</b>	<b>63,006</b>	<b>2,591,666</b>	<b>572,972,210,249</b>	<b>1,070,725</b>

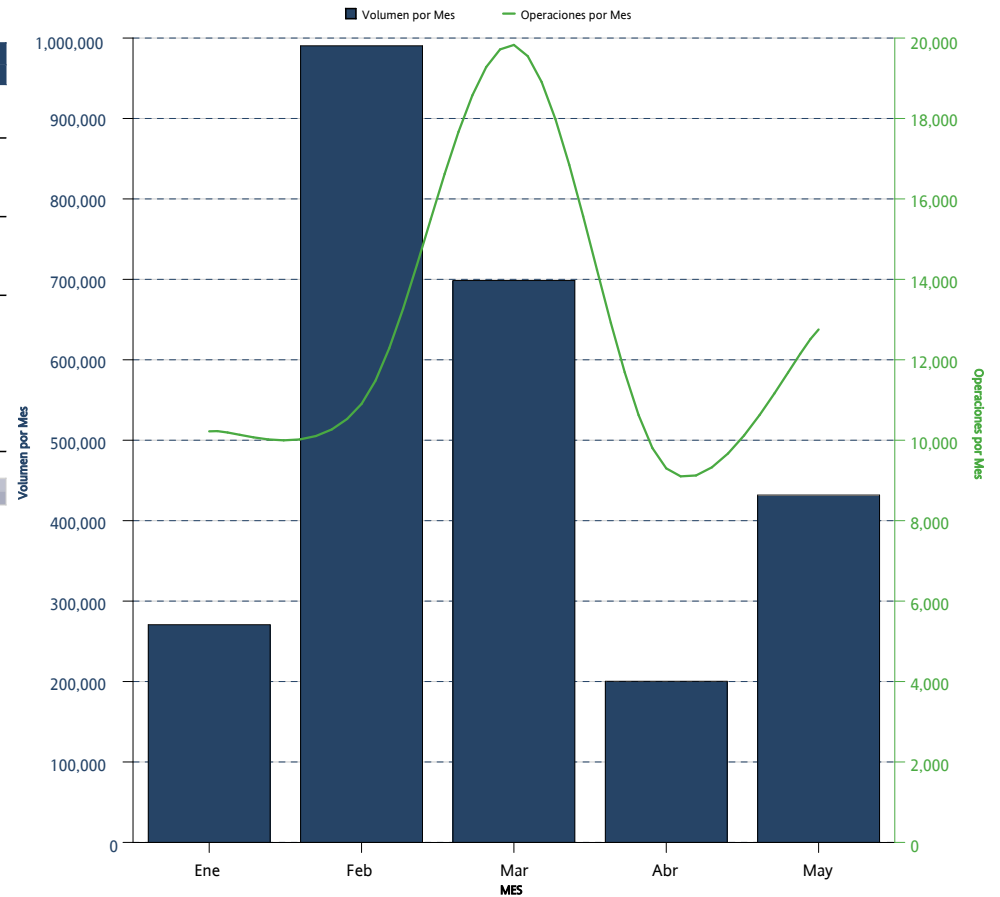

\*Sólo se muestran los instrumentos que presentaron volumen acumulado o interés abierto mayor a cero al cierre del mes

DISTRIBUCION DEL INTERES ABIERTO / OPEN INTEREST DISTRIBUTION  
*FUTUROS / FUTURES*



FUTUROS <i>FUTURES</i>	INTERÉS ABIERTO <i>OPEN INTEREST</i>	PARTICIPACIÓN PORCENTUAL <i>PERCENTAGE</i>
DOLAR	1,025,410	95.77 %
CEMEX	24,150	2.26 %
IPC	13,964	1.30 %
DC24	5,600	0.52 %
GMXT	800	0.07 %
FEMSA	550	0.05 %
ORBIA	200	0.02 %
EURO	50	0.00 %
MIP	1	0.00 %

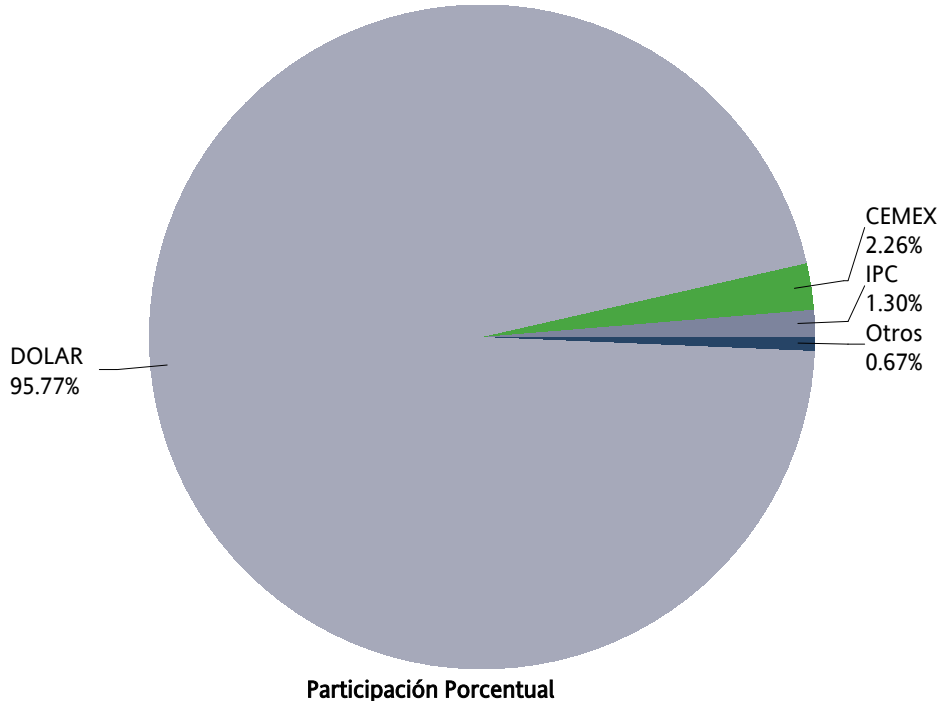

# OPCIONES / OPTIONS



# CONCENTRADO DE MERCADO MENSUAL / MONTHLY MARKET SUMMARY

OPCIONES / OPTIONS

OPCIONES OPTIONS	CALLS CALLS	PUTS PUTS	OPERACIONES TRADES	VOLUMEN VOLUME	IMPORTE NOTIONAL VALUE	INTERÉS ABIERTO OPEN INTEREST
IP	22	3	25	25	13,115,000	26
<b>INDICES / INDICES</b>	<b>22</b>	<b>3</b>	<b>25</b>	<b>25</b>	<b>13,115,000</b>	<b>26</b>
DOLAR	200	1,200	7	1,400	276,600,000	4,000
<b>DIVISAS / CURRENCIES</b>	<b>200</b>	<b>1,200</b>	<b>7</b>	<b>1,400</b>	<b>276,600,000</b>	<b>4,000</b>
<b>Mensual Total</b>	<b>222</b>	<b>1,203</b>	<b>32</b>	<b>1,425</b>	<b>289,715,000</b>	<b>4,026</b>

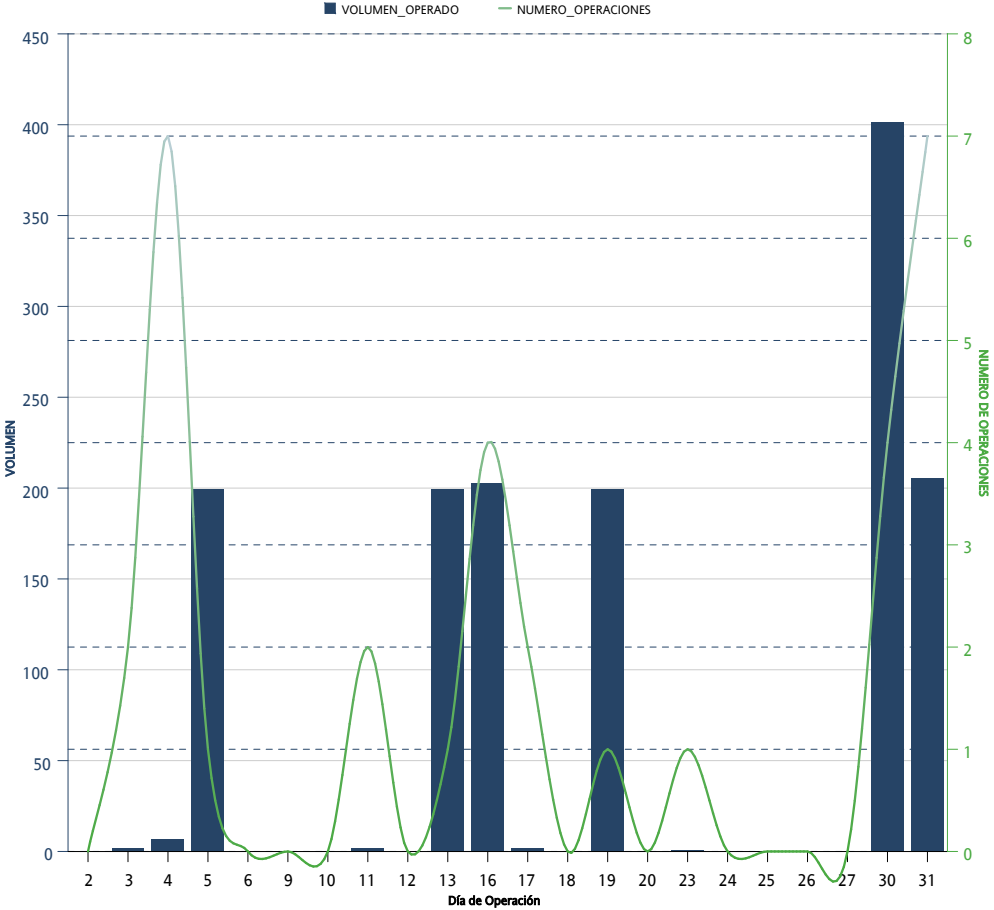

\*Sólo se muestran los instrumentos que presentaron volumen acumulado o interés abierto mayor a cero al cierre del mes



# CONCENTRADO DE MERCADO ACUMULADO / ACCRUED MARKET SUMMARY

OPCIONES / OPTIONS

OPCIONES OPTIONS	CALLS CALLS	PUTS PUTS	OPERACIONES TRADES	VOLUMEN VOLUME	IMPORTE NOTIONAL VALUE	INTERÉS ABIERTO OPEN INTEREST
IP	239	125	225	364	193,470,000	26
<b>INDICES / INDICES</b>	<b>239</b>	<b>125</b>	<b>225</b>	<b>364</b>	<b>193,470,000</b>	<b>26</b>
DOLAR	800	4,600	26	5,400	1,090,000,000	4,000
<b>DIVISAS / CURRENCIES</b>	<b>800</b>	<b>4,600</b>	<b>26</b>	<b>5,400</b>	<b>1,090,000,000</b>	<b>4,000</b>
CEMEX		17,000	2	17,000	20,400,000	
FEMSA		3,000	1	3,000	45,000,000	
WALMART	0	7,900	4	7,900	55,950,000	
<b>ACCIONES / SINGLE STOCK</b>	<b>0</b>	<b>27,900</b>	<b>7</b>	<b>27,900</b>	<b>121,350,000</b>	
<b>Acumulado Anual</b>	<b>1,039</b>	<b>32,625</b>	<b>258</b>	<b>33,664</b>	<b>1,404,820,000</b>	<b>4,026</b>

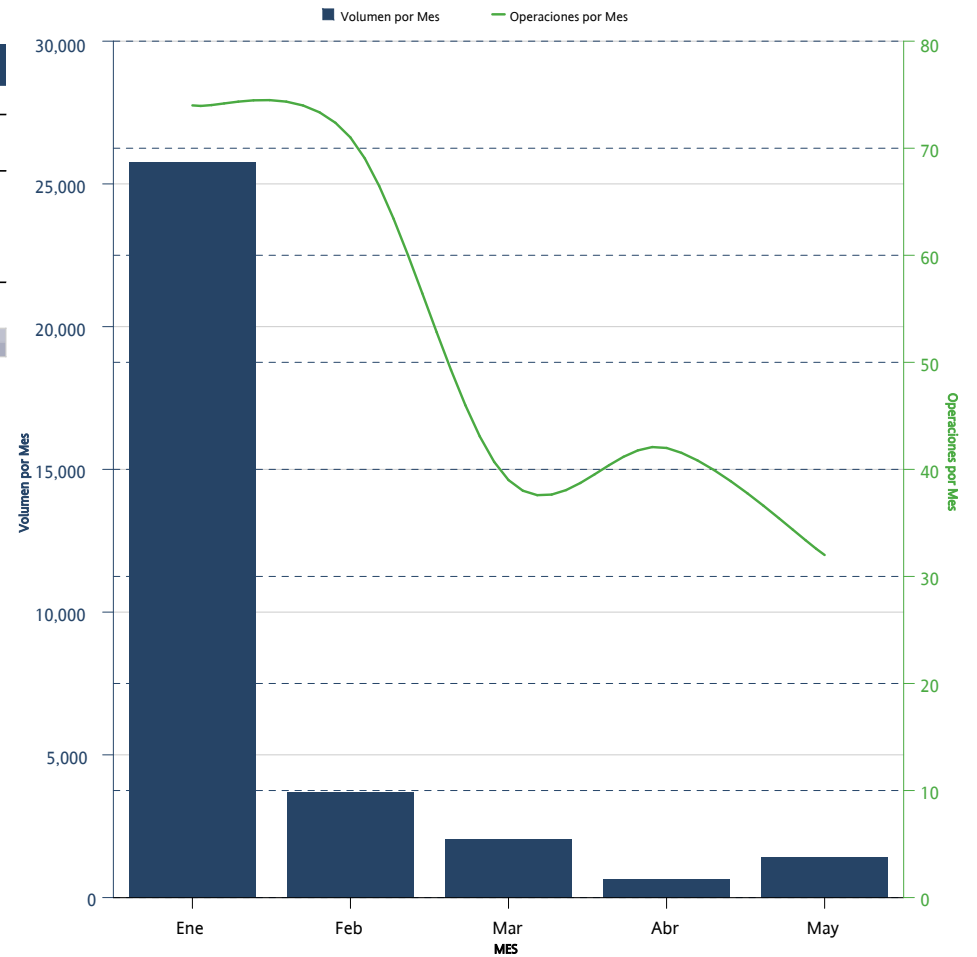

\*Sólo se muestran los instrumentos que presentaron volumen acumulado o interés abierto mayor a cero al cierre del mes

# DISTRIBUCION DEL INTERES ABIERTO / OPEN INTEREST DISTRIBUTION

## OPCIONES / OPTIONS

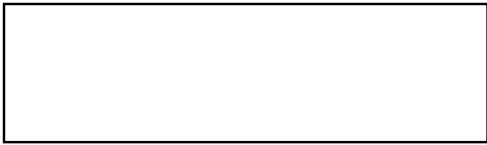

OPCIONES <i>OPTIONS</i>	CALLS <i>CALLS</i>	PUTS <i>PUTS</i>	INTERÉS ABIERTO <i>OPEN INTEREST</i>	PARTICIPACIÓN PORCENTUAL <i>PERCENTAGE</i>
DOLAR	800	3,200	4,000	99.35 %
IP	17	9	26	0.65 %

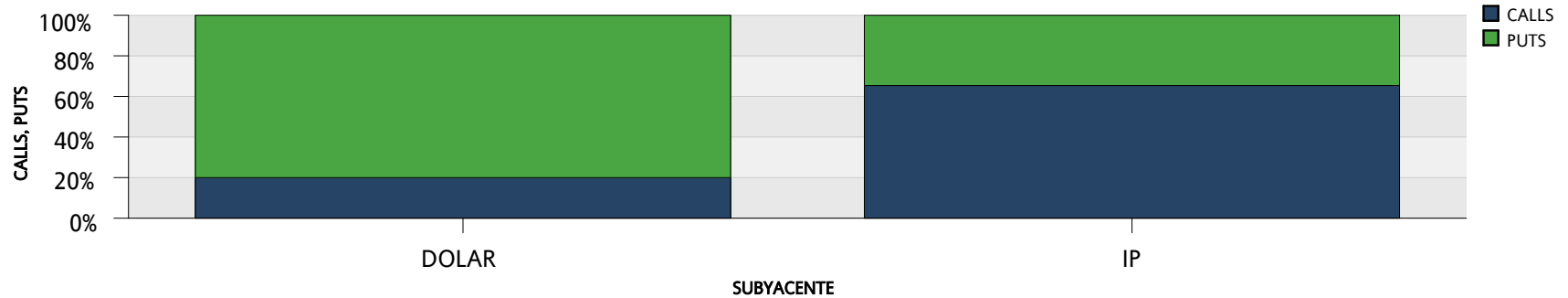
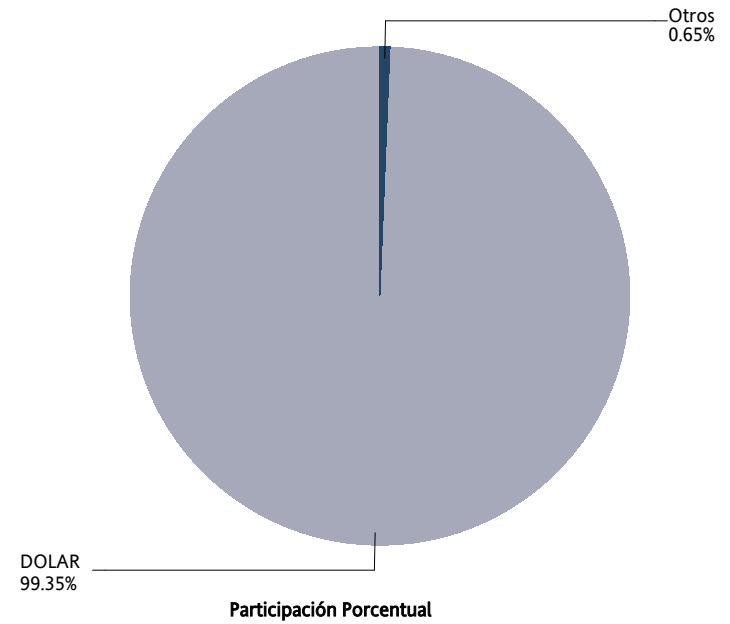

**SWAPS**



# CONCENTRADO DE MERCADO MENSUAL / MONTHLY MARKET SUMMARY

SWAPS

SWAPS SWAPS	OPERACIONES NUMBER OF TRADES	VOLUMEN VOLUME	IMPORTE NOTIONAL VALUE	INTERÉS ABIERTO OPEN INTEREST
3X1	0	0	0	65,000
4X1	2	100,000	10,000,000,000	100,000
5X1	0	0	0	26,500
6X1	4	193,000	19,300,000,000	746,850
7X1	0	0	0	38,000
8X1	0	0	0	20,000
9X1	2	60,000	6,000,000,000	104,000
11X1	0	0	0	42,020
13X1	0	0	0	425,420
14X1	0	0	0	220
17X1	0	0	0	10
18X1	0	0	0	300
20X1	0	0	0	20
22X1	0	0	0	58,760
23X1	0	0	0	13,700
25X1	0	0	0	380
26X1	4	16,750	1,675,000,000	703,461
27X1	0	0	0	10,000
28X1	0	0	0	5,120
29X1	0	0	0	10
30X1	0	0	0	10
32X1	0	0	0	179
34X1	0	0	0	1,600
35X1	0	0	0	1,000
37X1	0	0	0	20
38X1	0	0	0	10
39X1	1	2,500	250,000,000	338,907
40X1	1	5,000	500,000,000	5,000
41X1	0	0	0	5,000
42X1	0	0	0	20
48X1	0	0	0	20,000
49X1	0	0	0	1,310
51X1	0	0	0	2,000
52X1	0	0	0	158,430
54X1	0	0	0	2,000
55X1	0	0	0	10
56X1	0	0	0	3,300
57X1	0	0	0	8,000
58X1	0	0	0	10,000
59X1	0	0	0	10,850
60X1	0	0	0	17,010
61X1	0	0	0	10,400
62X1	0	0	0	19

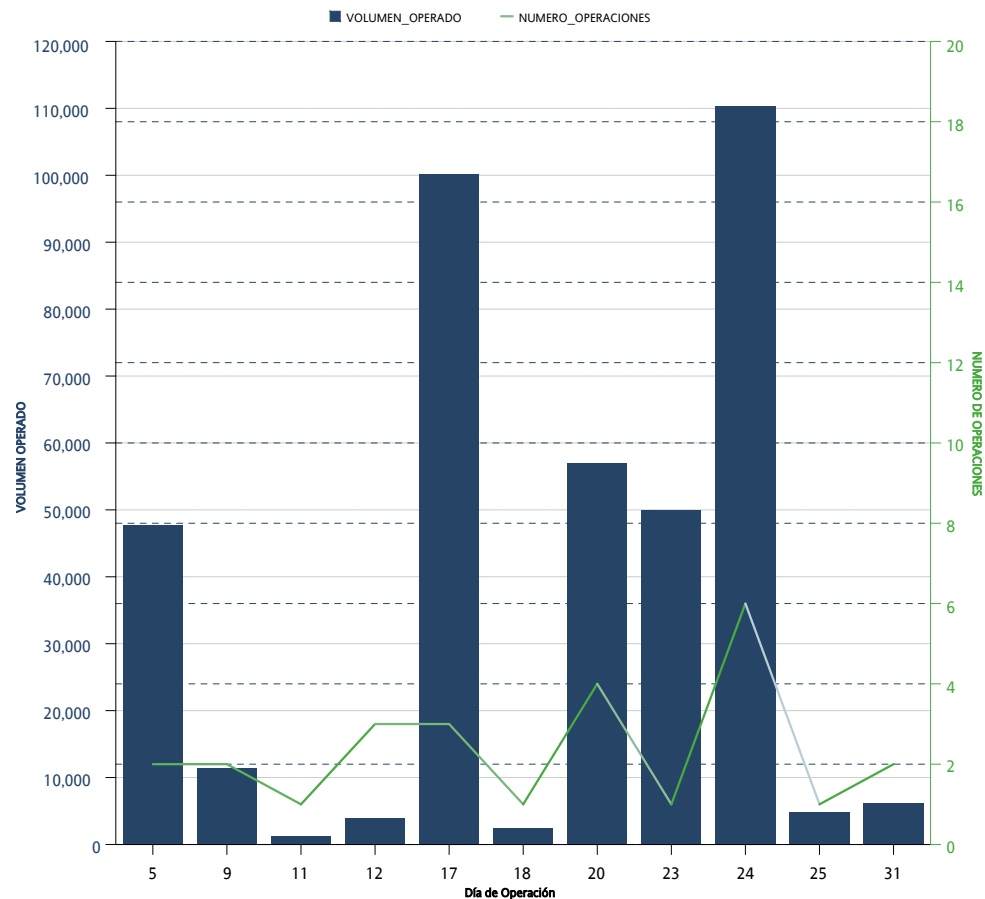

\*Sólo se muestran los instrumentos que presentaron volumen acumulado o interés abierto mayor a cero al cierre del mes

CONCENTRADO DE MERCADO MENSUAL / MONTHLY MARKET SUMMARY  
SWAPS

SWAPS SWAPS	OPERACIONES NUMBER OF TRADES	VOLUMEN VOLUME	IMPORTE NOTIONAL VALUE	INTERÉS ABIERTO OPEN INTEREST
65X1	1	1,500	150,000,000	573,548
66X1	0	0	0	2,300
67X1	0	0	0	200
68X1	0	0	0	15,000
70X1	0	0	0	1,250
71X1	0	0	0	33,019
72X1	0	0	0	20,000
73X1	0	0	0	5,000
74X1	0	0	0	18,000
77X1	0	0	0	5,432
78X1	0	0	0	54,000
80X1	0	0	0	5,600
81X1	0	0	0	8,020
82X1	0	0	0	100,200
85X1	0	0	0	71,500
86X1	0	0	0	18,521
88X1	0	0	0	15,000
90X1	0	0	0	19
91X1	2	2,600	260,000,000	218,310
92X1	0	0	0	200
96X1	0	0	0	500
102X1	0	0	0	104,300
104X1	0	0	0	9,000
109X1	0	0	0	125,000
110X1	0	0	0	23,300
111X1	0	0	0	41,000
112X1	0	0	0	3,000
114X1	0	0	0	92,750
119X1	0	0	0	10,000
120X1	0	0	0	600
121X1	0	0	0	4,000
122X1	0	0	0	3,250
130X1	9	14,970	1,497,000,000	1,285,664
143X1	0	0	0	3,000
156X1	0	0	0	24,100
171X1	0	0	0	15,000
179X1	0	0	0	69,000
187X1	0	0	0	8,200
191X1	0	0	0	12,000
195X1	0	0	0	51,224
222X1	0	0	0	10,000
236X1	0	0	0	3,600
241X1	0	0	0	4,800

\*Sólo se muestran los instrumentos que presentaron volumen acumulado o interés abierto mayor a cero al cierre del mes

CONCENTRADO DE MERCADO MENSUAL / MONTHLY MARKET SUMMARY  
 SWAPS

SWAPS <i>SWAPS</i>	OPERACIONES <i>NUMBER OF TRADES</i>	VOLUMEN <i>VOLUME</i>	IMPORTE <i>NOTIONAL VALUE</i>	INTERÉS ABIERTO <i>OPEN INTEREST</i>
242X1	0	0	0	34,800
243X1	0	0	0	9,800
245X1	0	0	0	7,800
260X1	0	0	0	28,950
<b>Total Mensual</b>	<b>26</b>	<b>396,320</b>	<b>39,632,000,000</b>	<b>6,104,603</b>

*\*Sólo se muestran los instrumentos que presentaron volumen acumulado o interés abierto mayor a cero al cierre del mes*

# CONCENTRADO DE MERCADO ACUMULADO / ACCRUED MARKET SUMMARY

SWAPS

SWAPS SWAPS	OPERACIONES NUMBER OF TRADES	VOLUMEN VOLUME	IMPORTE NOTIONAL VALUE	INTERÉS ABIERTO OPEN INTEREST
3X1	3	65,000	6,500,000,000	65,000
4X1	3	150,000	15,000,000,000	100,000
5X1	1	26,500	2,650,000,000	26,500
6X1	22	716,850	71,685,000,000	746,850
7X1	3	38,000	3,800,000,000	38,000
8X1	3	40,000	4,000,000,000	20,000
9X1	5	90,000	9,000,000,000	104,000
11X1	0	0	0	42,020
13X1	10	60,500	6,050,000,000	425,420
14X1	0	0	0	220
17X1	0	0	0	10
18X1	0	0	0	300
20X1	0	0	0	20
22X1	0	0	0	58,760
23X1	0	0	0	13,700
25X1	0	0	0	380
26X1	45	305,200	30,520,000,000	703,461
27X1	0	0	0	10,000
28X1	0	0	0	5,120
29X1	0	0	0	10
30X1	0	0	0	10
32X1	0	0	0	179
34X1	1	1,100	110,000,000	1,600
35X1	0	0	0	1,000
37X1	0	0	0	20
38X1	0	0	0	10
39X1	21	31,800	3,180,000,000	338,907
40X1	1	5,000	500,000,000	5,000
41X1	1	5,000	500,000,000	5,000
42X1	0	0	0	20
48X1	0	0	0	20,000
49X1	0	0	0	1,310
51X1	0	0	0	2,000
52X1	4	10,000	1,000,000,000	158,430
54X1	0	0	0	2,000
55X1	0	0	0	10
56X1	0	0	0	3,300
57X1	0	0	0	8,000
58X1	0	0	0	10,000
59X1	0	0	0	10,850
60X1	0	0	0	17,010
61X1	0	0	0	10,400
62X1	0	0	0	19

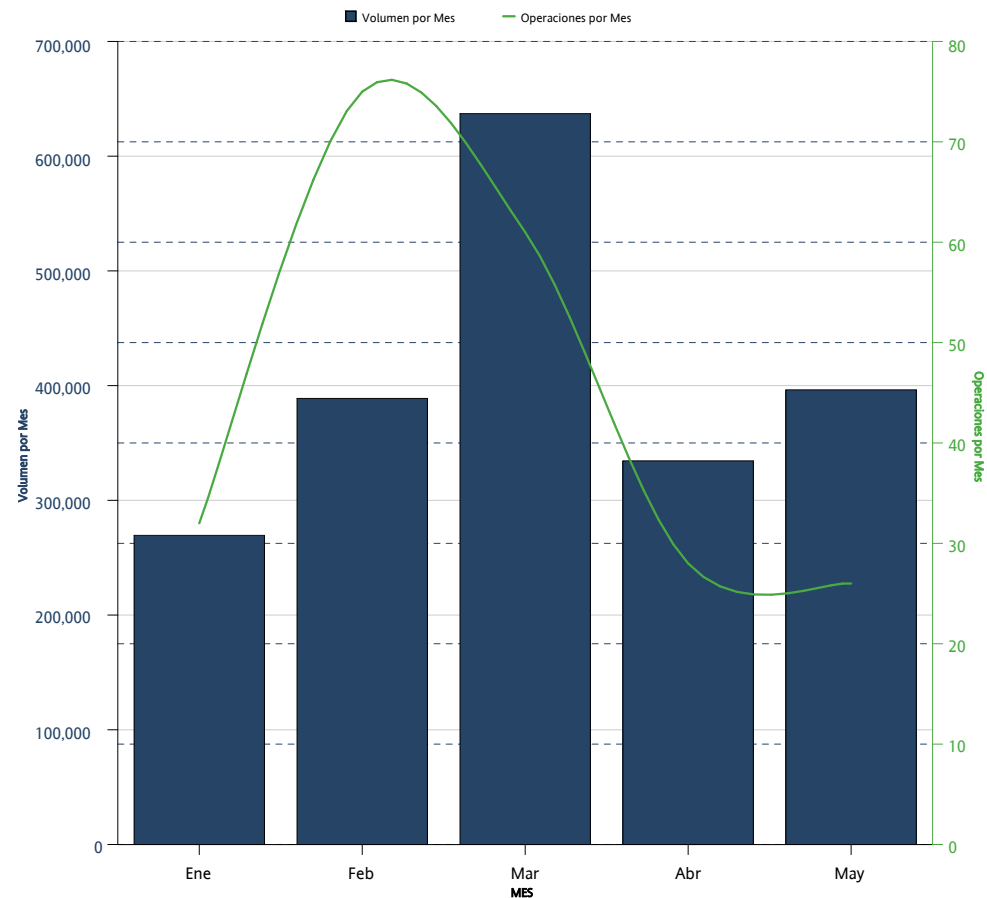

\*Sólo se muestran los instrumentos que presentaron volumen acumulado o interés abierto mayor a cero al cierre del mes

CONCENTRADO DE MERCADO ACUMULADO / ACCRUED MARKET SUMMARY  
SWAPS

SWAPS SWAPS	OPERACIONES NUMBER OF TRADES	VOLUMEN VOLUME	IMPORTE NOTIONAL VALUE	INTERÉS ABIERTO OPEN INTEREST
65X1	20	51,203	5,120,300,000	573,548
66X1	0	0	0	2,300
67X1	0	0	0	200
68X1	0	0	0	15,000
70X1	2	1,250	125,000,000	1,250
71X1	0	0	0	33,019
72X1	0	0	0	20,000
73X1	0	0	0	5,000
74X1	0	0	0	18,000
77X1	0	0	0	5,432
78X1	0	0	0	54,000
80X1	0	0	0	5,600
81X1	0	0	0	8,020
82X1	0	0	0	100,200
85X1	0	0	0	71,500
86X1	0	0	0	18,521
88X1	0	0	0	15,000
90X1	0	0	0	19
91X1	7	9,860	986,000,000	218,310
92X1	0	0	0	200
96X1	1	500	50,000,000	500
102X1	0	0	0	104,300
104X1	0	0	0	9,000
109X1	0	0	0	125,000
110X1	0	0	0	23,300
111X1	0	0	0	41,000
112X1	0	0	0	3,000
114X1	0	0	0	92,750
119X1	0	0	0	10,000
120X1	1	600	60,000,000	600
121X1	3	4,000	400,000,000	4,000
122X1	4	3,250	325,000,000	3,250
130X1	61	410,476	41,047,600,000	1,285,664
143X1	0	0	0	3,000
156X1	0	0	0	24,100
171X1	0	0	0	15,000
179X1	0	0	0	69,000
187X1	0	0	0	8,200
191X1	0	0	0	12,000
195X1	0	0	0	51,224
222X1	0	0	0	10,000
236X1	0	0	0	3,600
241X1	0	0	0	4,800

\*Sólo se muestran los instrumentos que presentaron volumen acumulado o interés abierto mayor a cero al cierre del mes



CONCENTRADO DE MERCADO ACUMULADO / ACCRUED MARKET SUMMARY  
 SWAPS

SWAPS <i>SWAPS</i>	OPERACIONES <i>NUMBER OF TRADES</i>	VOLUMEN <i>VOLUME</i>	IMPORTE <i>NOTIONAL VALUE</i>	INTERÉS ABIERTO <i>OPEN INTEREST</i>
242X1	0	0	0	34,800
243X1	0	0	0	9,800
245X1	0	0	0	7,800
260X1	0	0	0	28,950
<b>Acumulado Anual</b>	<b>222</b>	<b>2,026,089</b>	<b>202,608,900,000</b>	<b>6,104,603</b>

\*Sólo se muestran los instrumentos que presentaron volumen acumulado o interés abierto mayor a cero al cierre del mes

La información contenida en los indicadores del Mercado de Productos Derivados, en su versión mensual "Resumen y Análisis Operativo del Mercado Mexicano de Derivados" está elaborado con técnicas confiables utilizando la información más oportuna disponible. No obstante, MexDer, Mercado Mexicano de Derivados, S.A. de C.V., no se hace responsable por eventuales errores tipográficos o de captura que puedan ser publicados, ni se hace responsable por el uso o interpretación que terceros pudieran hacer con la información publicada. Las decisiones de compra o venta de productos derivados, basada en la información contenida en las gráficas textos, y cuadros de los indicadores del Mercado de productos derivados, son responsabilidad exclusiva del lector, por lo que la información no debe ser considerada como recomendación de compra o venta de alguno de los instrumentos que aquí se publican.

Resumen y Análisis Operativo del Mercado Mexicano de Derivados, es una publicación mensual, editada por MexDer, Mercado Mexicano de Derivados S.A. de C.V. Paseo de la Reforma No. 255, Col. Cuauhtémoc, C.P. 06500, Ciudad de México, Tel. 5342-9900  
Editor responsable: Mercado Mexicano de Derivados S.A. de C.V.