



Resumen y Análisis Operativo del Mercado Mexicano de Derivados



MexDer's Market Statistics & Operative Analysis

Julio 2022 / July 2022





FUTUROS	3
CONCENTRADO DE MERCADO MENSUAL	4
CONCENTRADO DE MERCADO ACUMULADO	5
DISTRIBUCION DEL INTERES ABIERTO	6
OPCIONES	7
CONCENTRADO DE MERCADO MENSUAL	8
CONCENTRADO DE MERCADO ACUMULADO	9
DISTRIBUCION DEL INTERES ABIERTO	10
SWAPS	11
CONCENTRADO DE MERCADO MENSUAL	12
CONCENTRADO DE MERCADO ACUMULADO	15
<i>Aviso de Privacidad</i>	<i>18</i>

FUTURES	3
MONTHLY MARKET SUMMARY	4
ACCRUED MARKET SUMMARY	5
OPEN INTEREST DISTRIBUTION	6
OPTIONS	7
MONTHLY MARKET SUMMARY	8
ACCRUED MARKET SUMMARY	9
OPEN INTEREST DISTRIBUTION	10
SWAPS	11
MONTHLY MARKET SUMMARY	12
ACCRUED MARKET SUMMARY	15
<i>Disclaimer</i>	<i>18</i>

FUTUROS / FUTURES



CONCENTRADO DE MERCADO MENSUAL / MONTHLY MARKET SUMMARY

FUTUROS / FUTURES

FUTUROS FUTURES	OPERACIONES NUMBER OF TRADES	VOLUMEN VOLUME	IMPORTE NOTIONAL VALUE	INTERÉS ABIERTO OPEN INTEREST
DOLAR	287	190,538	39,871,925,947	1,149,806
EURO	0	0	0	100
DIVISAS / CURRENCIES	287	190,538	39,871,925,947	1,149,906
IPC	10,116	13,825	6,554,202,540	16,289
MIP	20	20	1,892,560	4
INDICES / INDICES	10,136	13,845	6,556,095,100	16,293
DC24	1	5	519,000	2,505
BONOS / BONDS	1	5	519,000	2,505
CEMEX	0	0	0	24,150
FEMSA	2	400	5,028,000	550
GMEXICO	2	200	1,568,200	0
GMXT	0	0	0	800
ORBIA	0	0	0	200
ACCIONES / SINGLE STOCK	4	600	6,596,200	25,700
Total Mensual	10,428	204,988	46,435,136,247	1,194,404

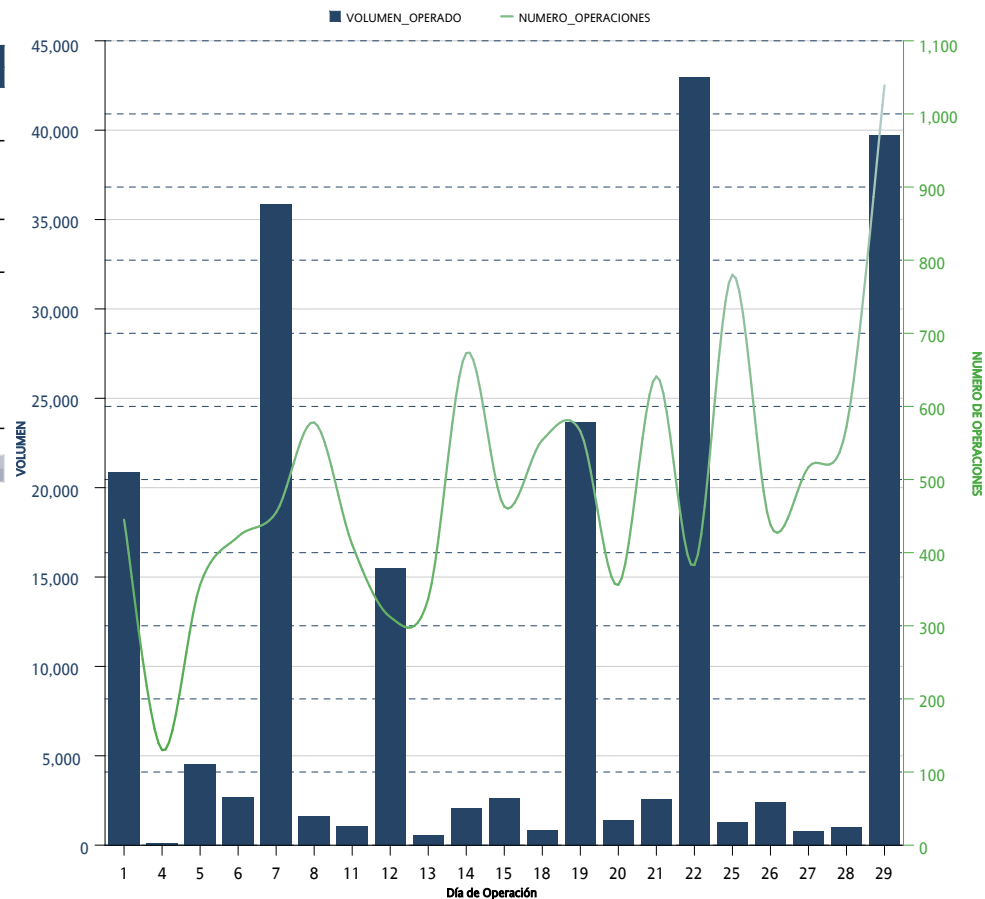

*Sólo se muestran los instrumentos que presentaron volumen acumulado o interés abierto mayor a cero al cierre del mes

CONCENTRADO DE MERCADO ACUMULADO / ACCRUED MARKET SUMMARY

FUTUROS / FUTURES

FUTUROS FUTURES	OPERACIONES NUMBER OF TRADES	VOLUMEN VOLUME	IMPORTE NOTIONAL VALUE	INTERÉS ABIERTO OPEN INTEREST
DOLAR	2,502	4,487,931	918,449,959,249	1,149,806
EURO	6	450	102,854,500	100
DIVISAS / CURRENCIES	2,508	4,488,381	918,552,813,749	1,149,906
IPC	86,555	189,677	97,742,043,340	16,289
MIP	372	514	53,951,340	4
INDICES / INDICES	86,927	190,191	97,795,994,680	16,293
TIEF	4	22	2,200,000	
DC24	32	24,105	2,510,324,000	2,505
TASAS DE INTERES / INTEREST RATES	36	24,127	2,512,524,000	2,505
CEMEX	9	35,750	33,534,100	24,150
FEMSA	14	2,300	33,838,500	550
GMEXICO	3	250	2,045,500	0
GMXT	8	2,730	10,240,670	800
ORBITA	7	800	4,120,700	200
ACCIONES / SINGLE STOCK	41	41,830	83,779,470	25,700
Acumulado Anual	89,512	4,744,529	1,018,945,111,899	1,194,404

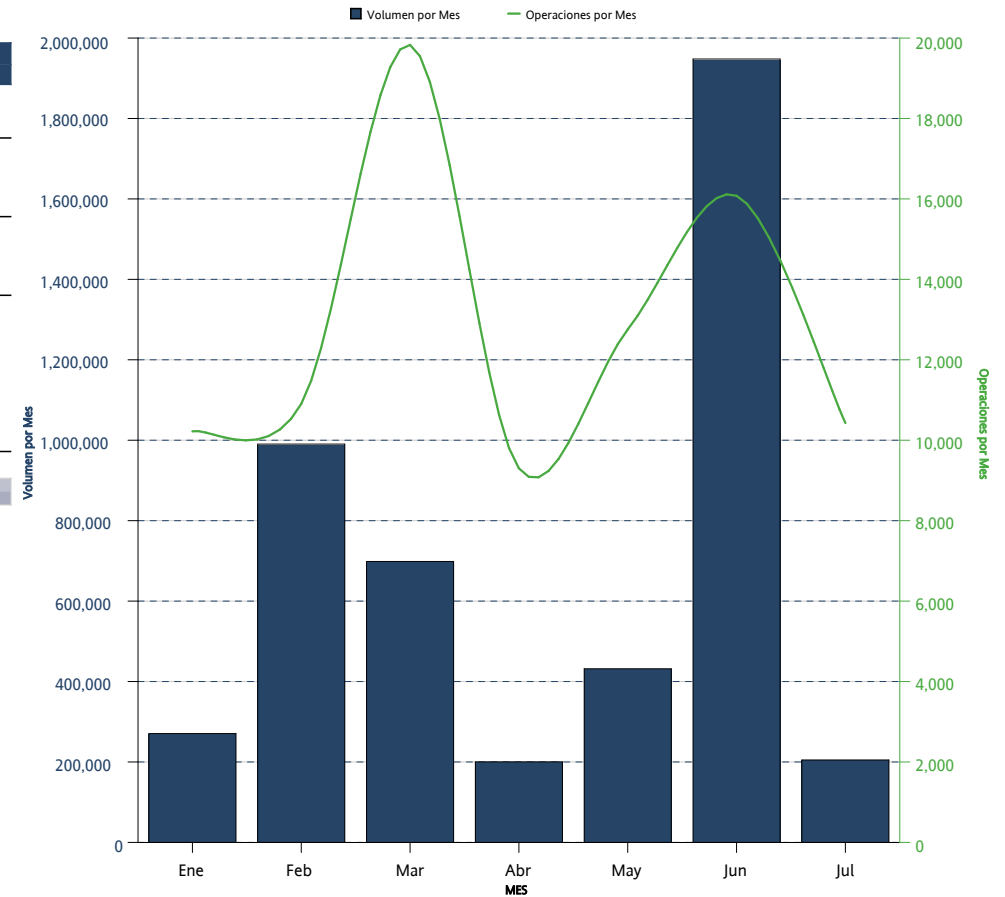

*Sólo se muestran los instrumentos que presentaron volumen acumulado o interés abierto mayor a cero al cierre del mes

DISTRIBUCION DEL INTERES ABIERTO / OPEN INTEREST DISTRIBUTION
FUTUROS / FUTURES



FUTUROS <i>FUTURES</i>	INTERÉS ABIERTO <i>OPEN INTEREST</i>	PARTICIPACIÓN PORCENTUAL <i>PERCENTAGE</i>
DOLAR	1,149,806	96.27 %
CEMEX	24,150	2.02 %
IPC	16,289	1.36 %
DC24	2,505	0.21 %
GMXT	800	0.07 %
FEMSA	550	0.05 %
ORBIA	200	0.02 %
EURO	100	0.01 %
MIP	4	0.00 %

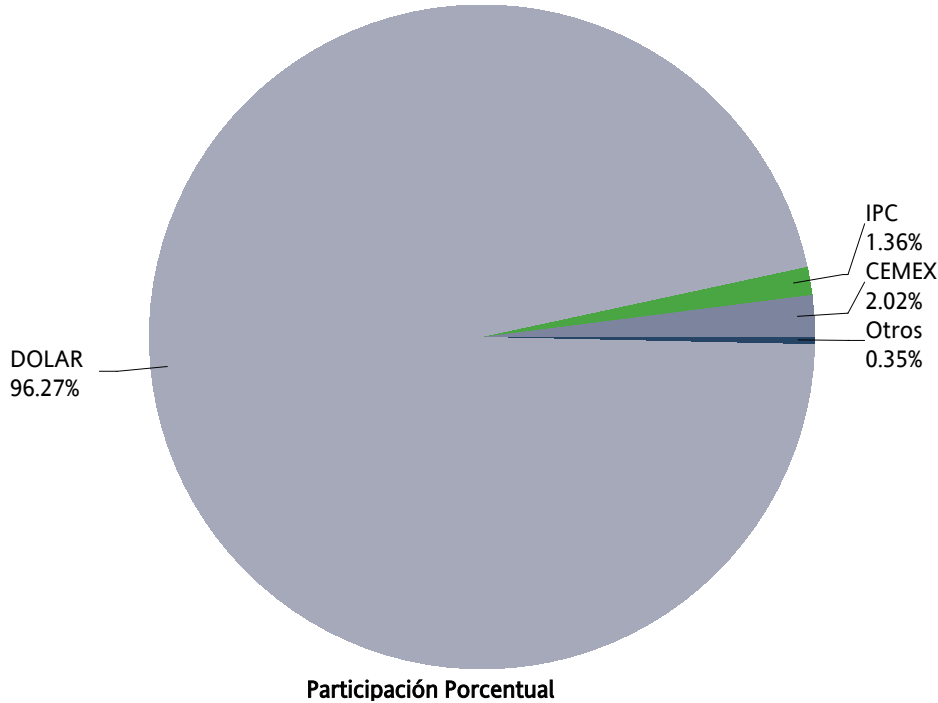

OPCIONES / OPTIONS



CONCENTRADO DE MERCADO MENSUAL / MONTHLY MARKET SUMMARY

OPCIONES / OPTIONS

OPCIONES OPTIONS	CALLS CALLS	PUTS PUTS	OPERACIONES TRADES	VOLUMEN VOLUME	IMPORTE NOTIONAL VALUE	INTERÉS ABIERTO OPEN INTEREST
IP	2	18	20	20	9,480,000	23
INDICES / INDICES	2	18	20	20	9,480,000	23
DOLAR	400	0	2	400	84,800,000	4,000
DIVISAS / CURRENCIES	400	0	2	400	84,800,000	4,000
Mensual Total	402	18	22	420	94,280,000	4,023

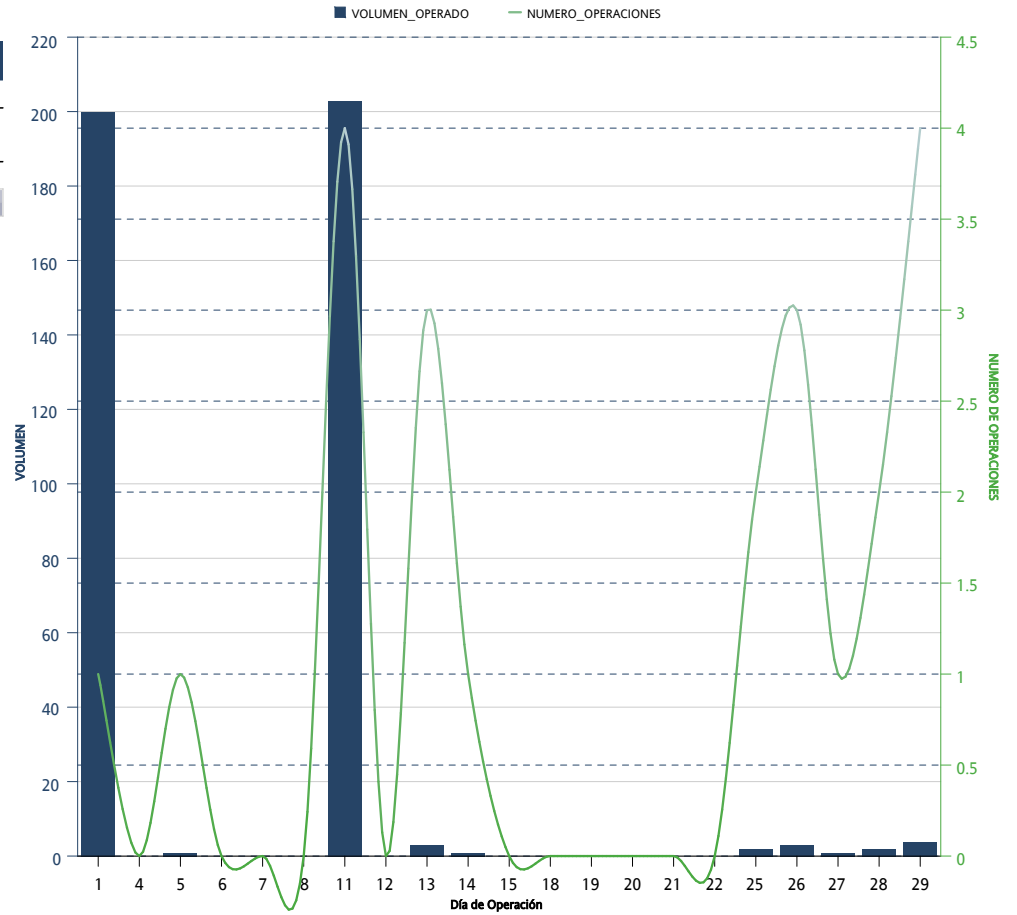

*Sólo se muestran los instrumentos que presentaron volumen acumulado o interés abierto mayor a cero al cierre del mes

CONCENTRADO DE MERCADO ACUMULADO / ACCRUED MARKET SUMMARY

OPCIONES / OPTIONS

OPCIONES OPTIONS	CALLS CALLS	PUTS PUTS	OPERACIONES TRADES	VOLUMEN VOLUME	IMPORTE NOTIONAL VALUE	INTERÉS ABIERTO OPEN INTEREST
IP	261	158	271	419	220,430,000	23
INDICES / INDICES	261	158	271	419	220,430,000	23
DOLAR	2,200	8,200	50	10,400	2,104,000,000	4,000
DIVISAS / CURRENCIES	2,200	8,200	50	10,400	2,104,000,000	4,000
CEMEX		17,000	2	17,000	20,400,000	
FEMSA		3,000	1	3,000	45,000,000	
WALMART	0	7,900	4	7,900	55,950,000	
ACCIONES / SINGLE STOCK	0	27,900	7	27,900	121,350,000	
Acumulado Anual	2,461	36,258	328	38,719	2,445,780,000	4,023

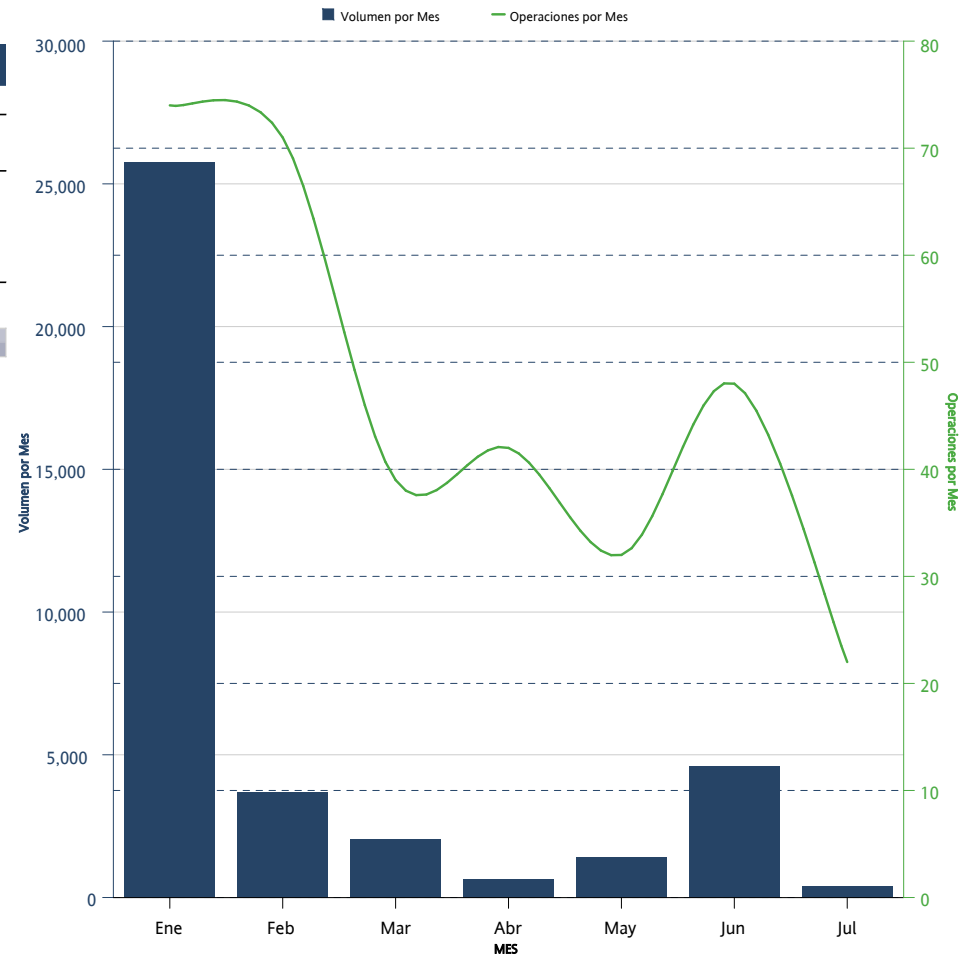

*Sólo se muestran los instrumentos que presentaron volumen acumulado o interés abierto mayor a cero al cierre del mes



DISTRIBUCION DEL INTERES ABIERTO / OPEN INTEREST DISTRIBUTION
OPCIONES / OPTIONS



OPCIONES <i>OPTIONS</i>	CALLS <i>CALLS</i>	PUTS <i>PUTS</i>	INTERÉS ABIERTO <i>OPEN INTEREST</i>	PARTICIPACIÓN PORCENTUAL <i>PERCENTAGE</i>
DOLAR	1,200	2,800	4,000	99.43 %
IP	17	6	23	0.57 %

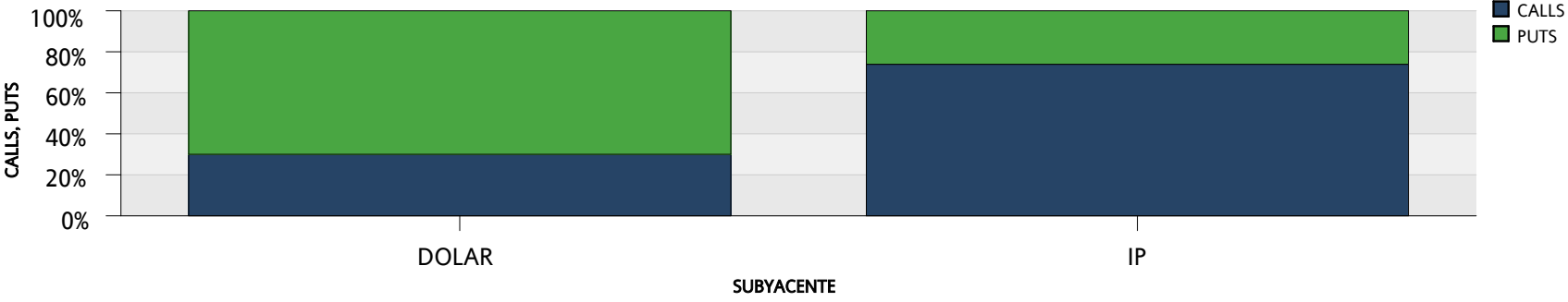
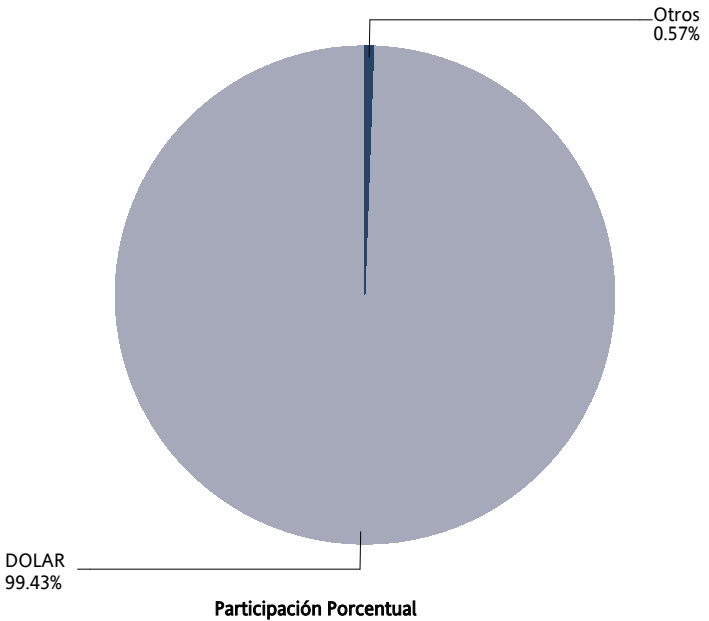

SWAPS



CONCENTRADO DE MERCADO MENSUAL / MONTHLY MARKET SUMMARY

SWAPS

SWAPS SWAPS	OPERACIONES NUMBER OF TRADES	VOLUMEN VOLUME	IMPORTE NOTIONAL VALUE	INTERÉS ABIERTO OPEN INTEREST
3X1	2	40,000	4,000,000,000	80,000
4X1	0	0	0	100,000
5X1	0	0	0	26,500
6X1	0	0	0	762,000
7X1	0	0	0	38,000
8X1	0	0	0	20,000
9X1	3	42,500	4,250,000,000	132,500
11X1	0	0	0	42,020
12X1	2	25,500	2,550,000,000	25,500
13X1	1	14,000	1,400,000,000	161,900
17X1	0	0	0	10
18X1	0	0	0	300
20X1	0	0	0	20
21X1	2	30,000	3,000,000,000	30,000
22X1	0	0	0	58,760
23X1	0	0	0	13,700
25X1	0	0	0	230
26X1	4	46,850	4,685,000,000	707,711
28X1	0	0	0	120
29X1	0	0	0	10
30X1	0	0	0	10
32X1	0	0	0	179
34X1	0	0	0	1,600
35X1	0	0	0	1,000
37X1	0	0	0	20
38X1	0	0	0	10
39X1	5	44,000	4,400,000,000	353,097
40X1	0	0	0	5,000
41X1	0	0	0	5,000
42X1	0	0	0	20
48X1	0	0	0	20,000
49X1	0	0	0	1,310
51X1	0	0	0	2,000
52X1	0	0	0	155,930
54X1	0	0	0	2,000
55X1	0	0	0	10
56X1	0	0	0	3,300
57X1	0	0	0	8,000
58X1	0	0	0	10,000
59X1	0	0	0	10,850
60X1	0	0	0	17,010
61X1	0	0	0	10,400
62X1	0	0	0	19

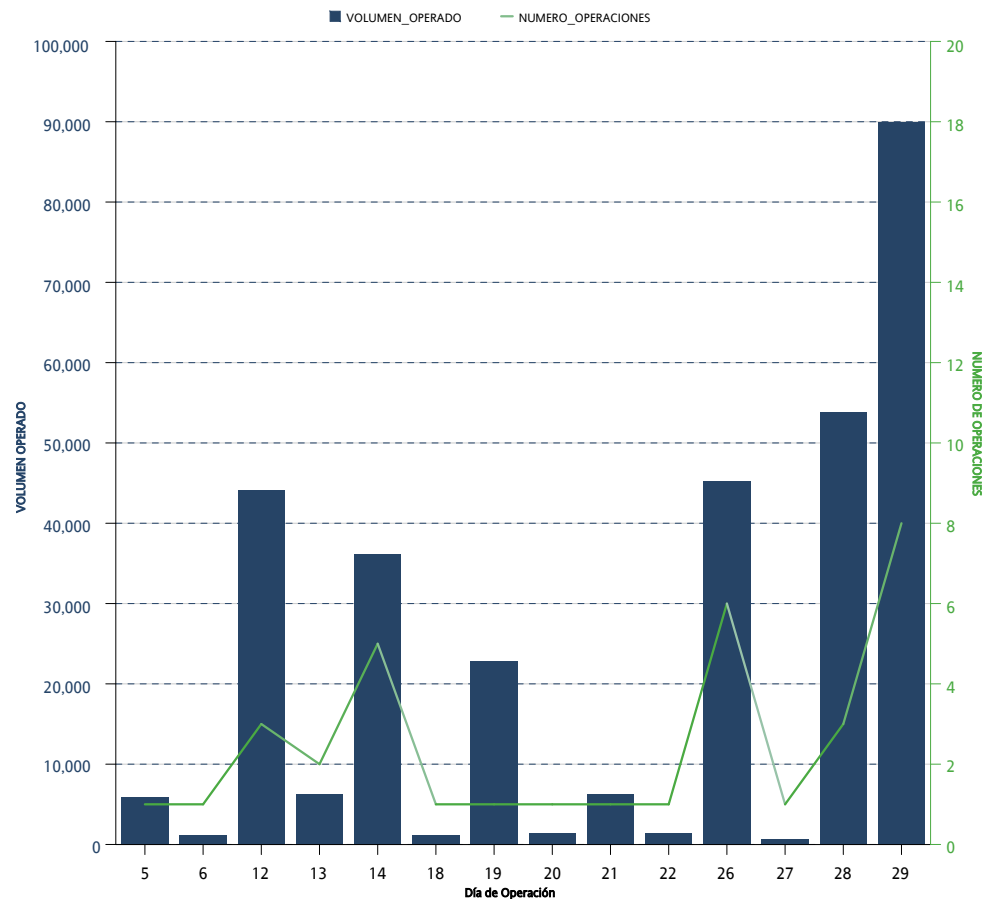

*Sólo se muestran los instrumentos que presentaron volumen acumulado o interés abierto mayor a cero al cierre del mes

CONCENTRADO DE MERCADO MENSUAL / MONTHLY MARKET SUMMARY
SWAPS

SWAPS SWAPS	OPERACIONES NUMBER OF TRADES	VOLUMEN VOLUME	IMPORTE NOTIONAL VALUE	INTERÉS ABIERTO OPEN INTEREST
65X1	3	39,900	3,990,000,000	595,748
66X1	0	0	0	2,300
67X1	0	0	0	200
68X1	0	0	0	15,000
70X1	0	0	0	1,250
71X1	0	0	0	33,019
72X1	0	0	0	20,000
73X1	0	0	0	5,000
74X1	0	0	0	18,000
77X1	0	0	0	5,432
78X1	0	0	0	54,000
80X1	0	0	0	5,600
81X1	0	0	0	8,020
82X1	0	0	0	100,200
85X1	0	0	0	71,500
86X1	0	0	0	18,521
88X1	0	0	0	15,000
90X1	0	0	0	19
91X1	1	1,300	130,000,000	219,610
92X1	0	0	0	200
96X1	0	0	0	500
102X1	0	0	0	104,300
104X1	0	0	0	9,000
109X1	0	0	0	125,000
110X1	0	0	0	23,300
111X1	0	0	0	41,000
112X1	0	0	0	3,000
114X1	0	0	0	92,750
119X1	0	0	0	10,000
120X1	0	0	0	600
121X1	0	0	0	4,000
122X1	0	0	0	3,250
130X1	11	32,700	3,270,000,000	1,322,364
143X1	1	1,000	100,000,000	4,000
156X1	0	0	0	24,100
171X1	0	0	0	15,000
179X1	0	0	0	69,000
187X1	0	0	0	8,200
191X1	0	0	0	12,000
195X1	0	0	0	51,224
222X1	0	0	0	10,000
236X1	0	0	0	3,600
241X1	0	0	0	4,800

*Sólo se muestran los instrumentos que presentaron volumen acumulado o interés abierto mayor a cero al cierre del mes

CONCENTRADO DE MERCADO MENSUAL / MONTHLY MARKET SUMMARY
SWAPS

SWAPS <i>SWAPS</i>	OPERACIONES <i>NUMBER OF TRADES</i>	VOLUMEN <i>VOLUME</i>	IMPORTE <i>NOTIONAL VALUE</i>	INTERÉS ABIERTO <i>OPEN INTEREST</i>
242X1	0	0	0	34,800
243X1	0	0	0	9,800
245X1	0	0	0	7,800
260X1	0	0	0	28,950
Total Mensual	35	317,750	31,775,000,000	6,017,003

**Sólo se muestran los instrumentos que presentaron volumen acumulado o interés abierto mayor a cero al cierre del mes*

CONCENTRADO DE MERCADO ACUMULADO / ACCRUED MARKET SUMMARY

SWAPS

SWAPS SWAPS	OPERACIONES NUMBER OF TRADES	VOLUMEN VOLUME	IMPORTE NOTIONAL VALUE	INTERÉS ABIERTO OPEN INTEREST
3X1	7	145,000	14,500,000,000	80,000
4X1	3	150,000	15,000,000,000	100,000
5X1	1	26,500	2,650,000,000	26,500
6X1	27	904,850	90,485,000,000	762,000
7X1	3	38,000	3,800,000,000	38,000
8X1	3	40,000	4,000,000,000	20,000
9X1	8	132,500	13,250,000,000	132,500
11X1	0	0	0	42,020
12X1	2	25,500	2,550,000,000	25,500
13X1	12	75,600	7,560,000,000	161,900
17X1	0	0	0	10
18X1	0	0	0	300
20X1	0	0	0	20
21X1	2	30,000	3,000,000,000	30,000
22X1	0	0	0	58,760
23X1	0	0	0	13,700
25X1	0	0	0	230
26X1	52	360,800	36,080,000,000	707,711
28X1	0	0	0	120
29X1	0	0	0	10
30X1	0	0	0	10
32X1	0	0	0	179
34X1	1	1,100	110,000,000	1,600
35X1	0	0	0	1,000
37X1	0	0	0	20
38X1	0	0	0	10
39X1	36	113,800	11,380,000,000	353,097
40X1	1	5,000	500,000,000	5,000
41X1	1	5,000	500,000,000	5,000
42X1	0	0	0	20
48X1	0	0	0	20,000
49X1	0	0	0	1,310
51X1	0	0	0	2,000
52X1	8	23,500	2,350,000,000	155,930
54X1	0	0	0	2,000
55X1	0	0	0	10
56X1	0	0	0	3,300
57X1	0	0	0	8,000
58X1	0	0	0	10,000
59X1	0	0	0	10,850
60X1	0	0	0	17,010
61X1	0	0	0	10,400
62X1	0	0	0	19

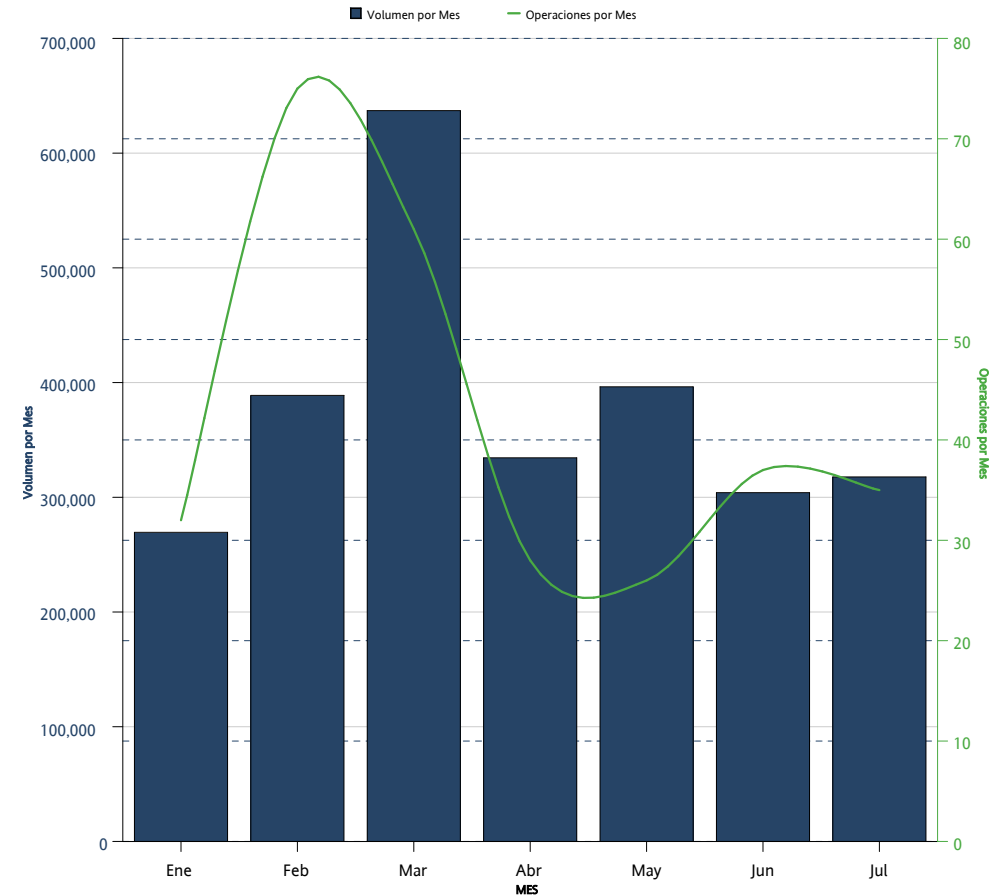

*Sólo se muestran los instrumentos que presentaron volumen acumulado o interés abierto mayor a cero al cierre del mes

CONCENTRADO DE MERCADO ACUMULADO / ACCRUED MARKET SUMMARY
SWAPS

SWAPS SWAPS	OPERACIONES NUMBER OF TRADES	VOLUMEN VOLUME	IMPORTE NOTIONAL VALUE	INTERÉS ABIERTO OPEN INTEREST
65X1	28	98,203	9,820,300,000	595,748
66X1	0	0	0	2,300
67X1	0	0	0	200
68X1	0	0	0	15,000
70X1	2	1,250	125,000,000	1,250
71X1	0	0	0	33,019
72X1	0	0	0	20,000
73X1	0	0	0	5,000
74X1	0	0	0	18,000
77X1	0	0	0	5,432
78X1	0	0	0	54,000
80X1	0	0	0	5,600
81X1	0	0	0	8,020
82X1	0	0	0	100,200
85X1	0	0	0	71,500
86X1	0	0	0	18,521
88X1	0	0	0	15,000
90X1	0	0	0	19
91X1	9	11,830	1,183,000,000	219,610
92X1	0	0	0	200
96X1	1	500	50,000,000	500
102X1	0	0	0	104,300
104X1	0	0	0	9,000
109X1	0	0	0	125,000
110X1	0	0	0	23,300
111X1	0	0	0	41,000
112X1	0	0	0	3,000
114X1	0	0	0	92,750
119X1	0	0	0	10,000
120X1	1	600	60,000,000	600
121X1	3	4,000	400,000,000	4,000
122X1	4	3,250	325,000,000	3,250
130X1	78	450,103	45,010,300,000	1,322,364
143X1	1	1,000	100,000,000	4,000
156X1	0	0	0	24,100
171X1	0	0	0	15,000
179X1	0	0	0	69,000
187X1	0	0	0	8,200
191X1	0	0	0	12,000
195X1	0	0	0	51,224
222X1	0	0	0	10,000
236X1	0	0	0	3,600
241X1	0	0	0	4,800

*Sólo se muestran los instrumentos que presentaron volumen acumulado o interés abierto mayor a cero al cierre del mes

CONCENTRADO DE MERCADO ACUMULADO / ACCRUED MARKET SUMMARY
SWAPS

SWAPS <i>SWAPS</i>	OPERACIONES <i>NUMBER OF TRADES</i>	VOLUMEN <i>VOLUME</i>	IMPORTE <i>NOTIONAL VALUE</i>	INTERÉS ABIERTO <i>OPEN INTEREST</i>
242X1	0	0	0	34,800
243X1	0	0	0	9,800
245X1	0	0	0	7,800
260X1	0	0	0	28,950
Acumulado Anual	294	2,647,886	264,788,600,000	6,017,003

**Sólo se muestran los instrumentos que presentaron volumen acumulado o interés abierto mayor a cero al cierre del mes*

La información contenida en los indicadores del Mercado de Productos Derivados, en su versión mensual "Resumen y Análisis Operativo del Mercado Mexicano de Derivados" está elaborado con técnicas confiables utilizando la información más oportuna disponible. No obstante, MexDer, Mercado Mexicano de Derivados, S.A. de C.V., no se hace responsable por eventuales errores tipográficos o de captura que puedan ser publicados, ni se hace responsable por el uso o interpretación que terceros pudieran hacer con la información publicada. Las decisiones de compra o venta de productos derivados, basada en la información contenida en las gráficas textos, y cuadros de los indicadores del Mercado de productos derivados, son responsabilidad exclusiva del lector, por lo que la información no debe ser considerada como recomendación de compra o venta de alguno de los instrumentos que aquí se publican.

Resumen y Análisis Operativo del Mercado Mexicano de Derivados, es una publicación mensual, editada por MexDer, Mercado Mexicano de Derivados S.A. de C.V. Paseo de la Reforma No. 255, Col. Cuauhtémoc, C.P. 06500, Ciudad de México, Tel. 5342-9900
Editor responsable: Mercado Mexicano de Derivados S.A. de C.V.