



# Resumen y Análisis Operativo del Mercado Mexicano de Derivados



*MexDer's Market Statistics & Operative Analysis*

Octubre 2022 / October 2022





<b>FUTUROS</b> .....	<b>3</b>
CONCENTRADO DE MERCADO MENSUAL .....	4
CONCENTRADO DE MERCADO ACUMULADO .....	5
DISTRIBUCION DEL INTERES ABIERTO .....	6
<b>OPCIONES</b> .....	<b>7</b>
CONCENTRADO DE MERCADO MENSUAL .....	8
CONCENTRADO DE MERCADO ACUMULADO .....	9
DISTRIBUCION DEL INTERES ABIERTO .....	10
<b>SWAPS</b> .....	<b>11</b>
CONCENTRADO DE MERCADO MENSUAL .....	12
CONCENTRADO DE MERCADO ACUMULADO .....	15
<i>Aviso de Privacidad</i> .....	<i>18</i>

<b>FUTURES</b> .....	<b>3</b>
MONTHLY MARKET SUMMARY .....	4
ACCRUED MARKET SUMMARY .....	5
OPEN INTEREST DISTRIBUTION .....	6
<b>OPTIONS</b> .....	<b>7</b>
MONTHLY MARKET SUMMARY .....	8
ACCRUED MARKET SUMMARY .....	9
OPEN INTEREST DISTRIBUTION .....	10
<b>SWAPS</b> .....	<b>11</b>
MONTHLY MARKET SUMMARY .....	12
ACCRUED MARKET SUMMARY .....	15
<i>Disclaimer</i> .....	<i>18</i>

# FUTUROS / FUTURES



# CONCENTRADO DE MERCADO MENSUAL / MONTHLY MARKET SUMMARY

FUTUROS / FUTURES

FUTUROS FUTURES	OPERACIONES NUMBER OF TRADES	VOLUMEN VOLUME	IMPORTE NOTIONAL VALUE	INTERÉS ABIERTO OPEN INTEREST
DOLAR	269	359,890	73,779,703,102	1,494,819
EURO	0	0	0	200
<b>DIVISAS / CURRENCIES</b>	<b>269</b>	<b>359,890</b>	<b>73,779,703,102</b>	<b>1,495,019</b>
IPC	12,163	19,092	8,975,238,760	14,453
MIP	26	42	3,983,240	11
<b>INDICES / INDICES</b>	<b>12,189</b>	<b>19,134</b>	<b>8,979,222,000</b>	<b>14,464</b>
DC24	0	0	0	2,500
<b>BONOS / BONDS</b>	<b>0</b>	<b>0</b>	<b>0</b>	<b>2,500</b>
CEMEX	3	70,000	54,040,000	92,000
FEMSA	1	700	10,118,500	1,250
GMEXICO	5	400	2,722,500	
GMXT	0	0	0	800
ORBIA	1	100	370,700	500
<b>ACCIONES / SINGLE STOCK</b>	<b>10</b>	<b>71,200</b>	<b>67,251,700</b>	<b>94,550</b>
<b>Total Mensual</b>	<b>12,468</b>	<b>450,224</b>	<b>82,826,176,802</b>	<b>1,606,533</b>

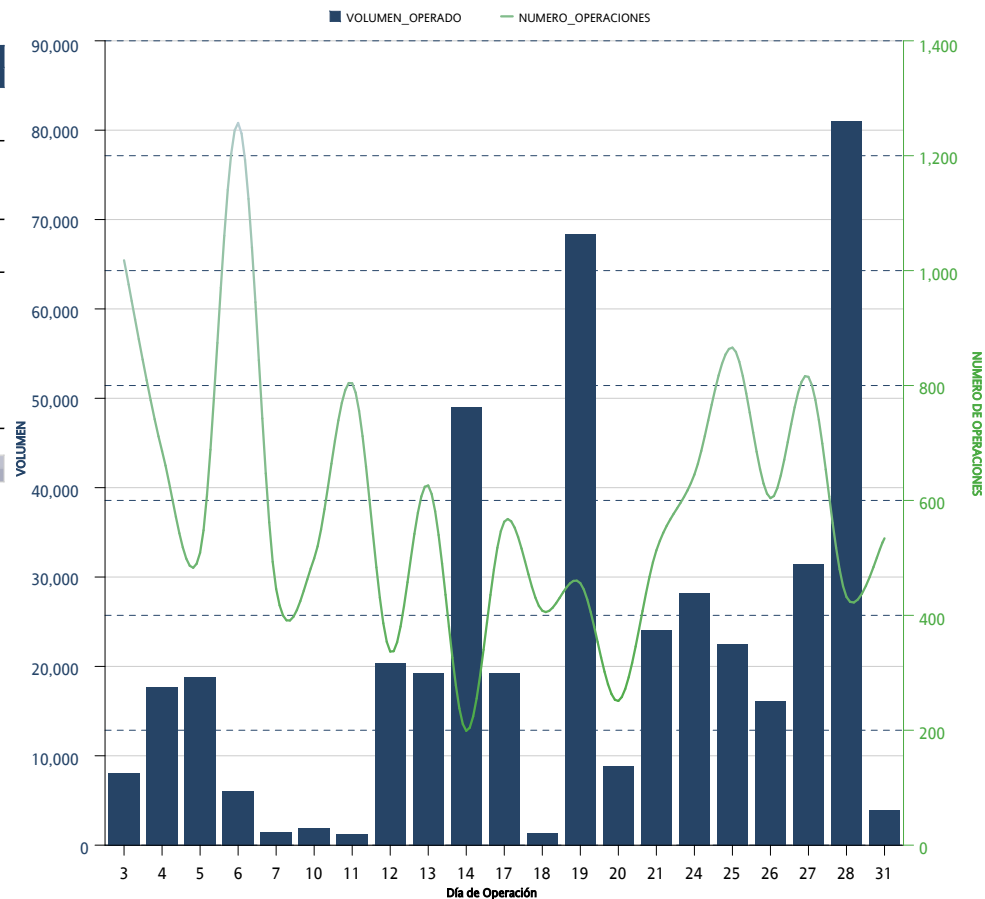

\*Sólo se muestran los instrumentos que presentaron volumen acumulado o interés abierto mayor a cero al cierre del mes

# CONCENTRADO DE MERCADO ACUMULADO / ACCRUED MARKET SUMMARY

FUTUROS / FUTURES

FUTUROS FUTURES	OPERACIONES NUMBER OF TRADES	VOLUMEN VOLUME	IMPORTE NOTIONAL VALUE	INTERÉS ABIERTO OPEN INTEREST
DOLAR	3,485	6,812,208	1,395,544,840,981	1,494,819
EURO	11	850	184,930,000	200
<b>DIVISAS / CURRENCIES</b>	<b>3,496</b>	<b>6,813,058</b>	<b>1,395,729,770,981</b>	<b>1,495,019</b>
IPC	127,446	281,389	141,062,260,040	14,453
MIP	512	704	71,819,440	11
<b>INDICES / INDICES</b>	<b>127,958</b>	<b>282,093</b>	<b>141,134,079,480</b>	<b>14,464</b>
TIEF	4	22	2,200,000	
DC24	37	29,105	3,023,199,000	2,500
<b>TASAS DE INTERES / INTEREST RATES</b>	<b>41</b>	<b>29,127</b>	<b>3,025,399,000</b>	<b>2,500</b>
CEMEX	23	160,050	130,537,750	92,000
FEMSA	17	3,700	53,549,100	1,250
GMEXICO	8	650	4,768,000	
GMXT	10	4,330	15,546,270	800
ORBITA	11	1,500	6,861,000	500
<b>ACCIONES / SINGLE STOCK</b>	<b>69</b>	<b>170,230</b>	<b>211,262,120</b>	<b>94,550</b>
<b>Acumulado Anual</b>	<b>131,564</b>	<b>7,294,508</b>	<b>1,540,100,511,581</b>	<b>1,606,533</b>

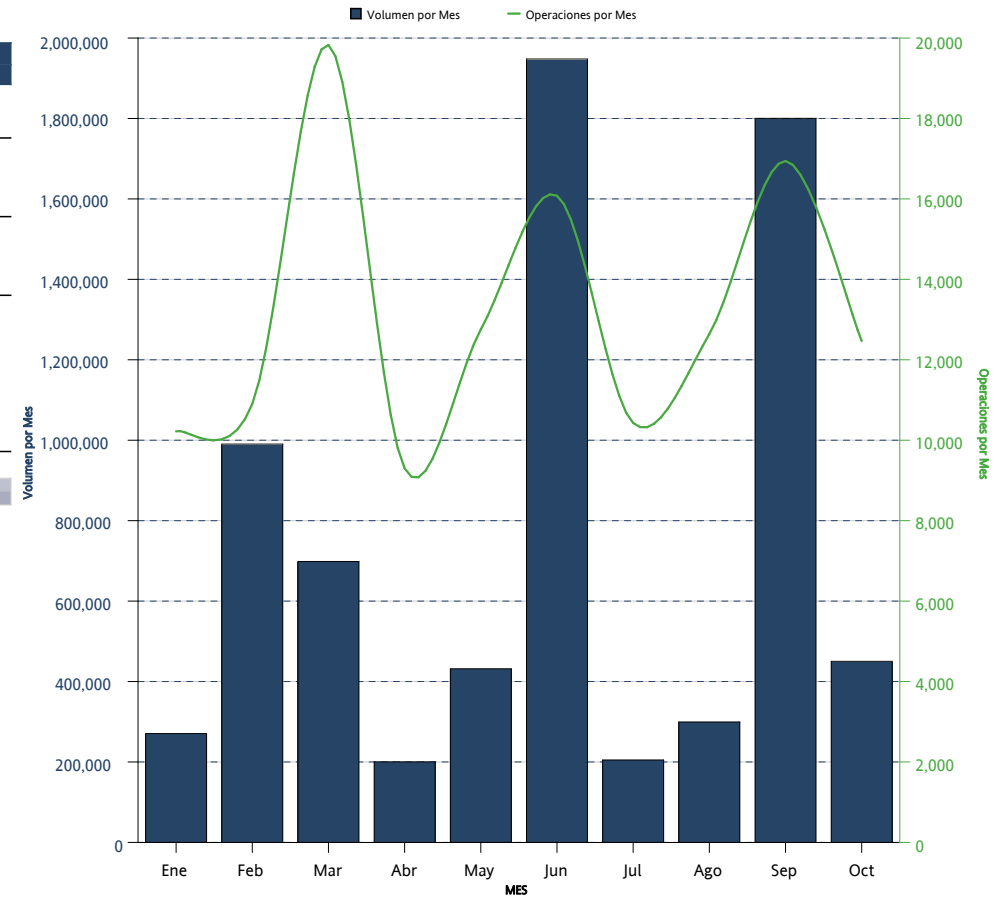

\*Sólo se muestran los instrumentos que presentaron volumen acumulado o interés abierto mayor a cero al cierre del mes

DISTRIBUCION DEL INTERES ABIERTO / OPEN INTEREST DISTRIBUTION  
*FUTUROS / FUTURES*



FUTUROS <i>FUTURES</i>	INTERÉS ABIERTO <i>OPEN INTEREST</i>	PARTICIPACIÓN PORCENTUAL <i>PERCENTAGE</i>
DOLAR	1,494,819	93.05 %
CEMEX	92,000	5.73 %
IPC	14,453	0.90 %
DC24	2,500	0.16 %
FEMSA	1,250	0.08 %
GMXT	800	0.05 %
ORBIA	500	0.03 %
EURO	200	0.01 %
MIP	11	0.00 %

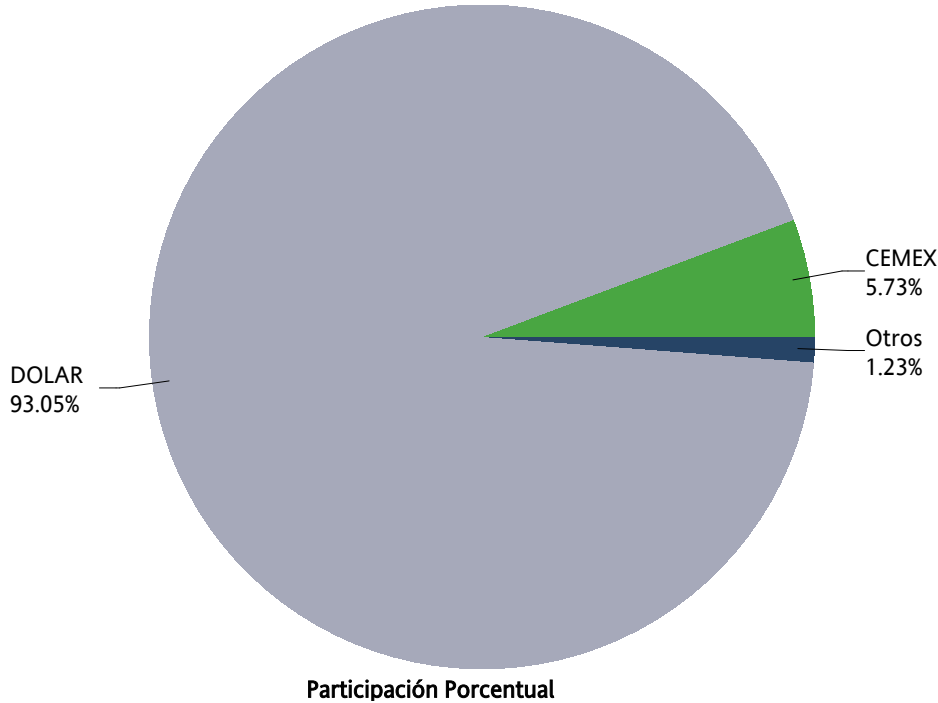

# OPCIONES / OPTIONS



# CONCENTRADO DE MERCADO MENSUAL / MONTHLY MARKET SUMMARY

OPCIONES / OPTIONS

OPCIONES OPTIONS	CALLS CALLS	PUTS PUTS	OPERACIONES TRADES	VOLUMEN VOLUME	IMPORTE NOTIONAL VALUE	INTERÉS ABIERTO OPEN INTEREST
IP	6	1	7	7	3,430,000	4
<b>INDICES / INDICES</b>	<b>6</b>	<b>1</b>	<b>7</b>	<b>7</b>	<b>3,430,000</b>	<b>4</b>
DOLAR	0	600	3	600	119,000,000	3,000
<b>DIVISAS / CURRENCIES</b>	<b>0</b>	<b>600</b>	<b>3</b>	<b>600</b>	<b>119,000,000</b>	<b>3,000</b>
AMOVIL A	0	0	0	0	0	30,000
CEMEX	2,000	0	1	2,000	1,500,000	152,000
GMEXICO	3,200	0	3	3,200	21,800,000	200
TELEVISA	30,000	40,000	3	70,000	144,000,000	70,000
<b>ACCIONES / SINGLE STOCK</b>	<b>35,200</b>	<b>40,000</b>	<b>7</b>	<b>75,200</b>	<b>167,300,000</b>	<b>252,200</b>
<b>Mensual Total</b>	<b>35,206</b>	<b>40,601</b>	<b>17</b>	<b>75,807</b>	<b>289,730,000</b>	<b>255,204</b>

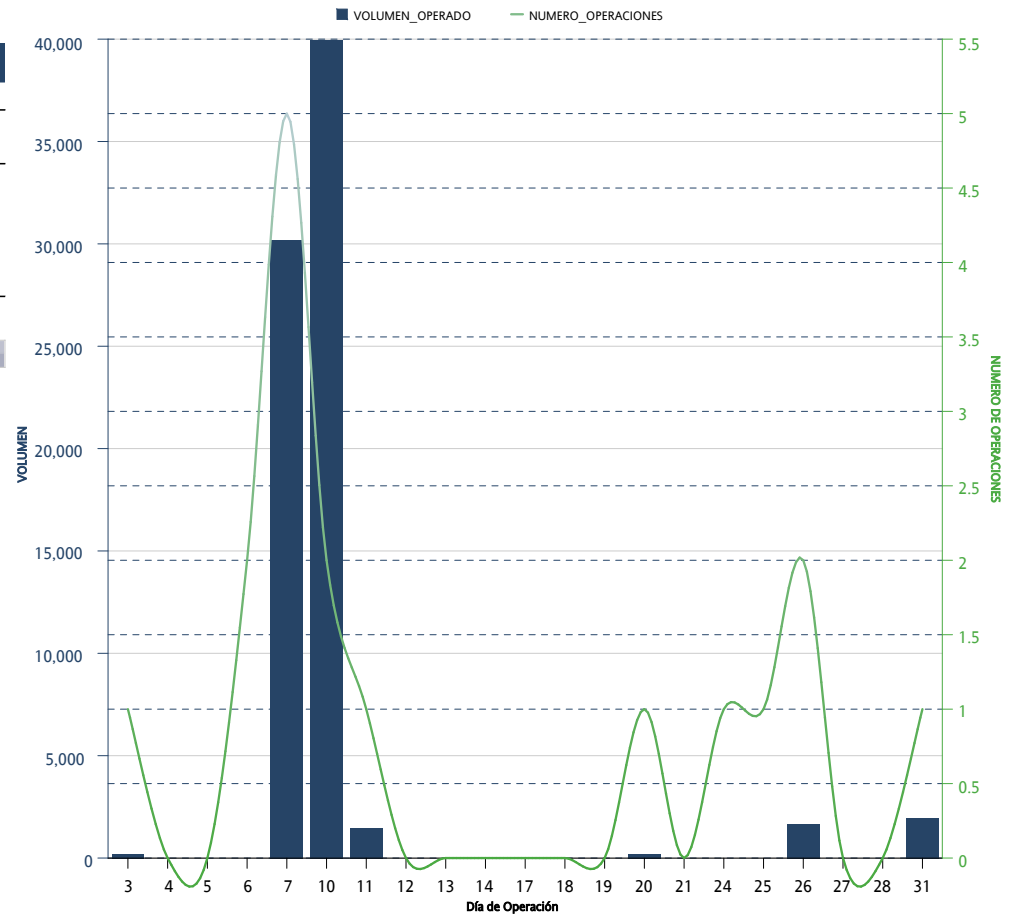

\*Sólo se muestran los instrumentos que presentaron volumen acumulado o interés abierto mayor a cero al cierre del mes



# CONCENTRADO DE MERCADO ACUMULADO / ACCRUED MARKET SUMMARY

OPCIONES / OPTIONS

OPCIONES OPTIONS	CALLS CALLS	PUTS PUTS	OPERACIONES TRADES	VOLUMEN VOLUME	IMPORTE NOTIONAL VALUE	INTERÉS ABIERTO OPEN INTEREST
IP	285	209	327	494	256,140,000	4
<b>INDICES / INDICES</b>	<b>285</b>	<b>209</b>	<b>327</b>	<b>494</b>	<b>256,140,000</b>	<b>4</b>
DOLAR	2,600	10,800	65	13,400	2,704,000,000	3,000
<b>DIVISAS / CURRENCIES</b>	<b>2,600</b>	<b>10,800</b>	<b>65</b>	<b>13,400</b>	<b>2,704,000,000</b>	<b>3,000</b>
AMOVIL	30,002		3	30,002	54,003,500	
AMOVIL A	0		0	0	0	30,000
CEMEX	103,000	69,000	9	172,000	141,950,000	152,000
FEMSA		3,000	1	3,000	45,000,000	
GMEXICO	3,200		3	3,200	21,800,000	200
TELEVISA	30,000	40,000	3	70,000	144,000,000	70,000
WALMART	0	7,900	4	7,900	55,950,000	
<b>ACCIONES / SINGLE STOCK</b>	<b>166,202</b>	<b>119,900</b>	<b>23</b>	<b>286,102</b>	<b>462,703,500</b>	<b>252,200</b>
<b>Acumulado Anual</b>	<b>169,087</b>	<b>130,909</b>	<b>415</b>	<b>299,996</b>	<b>3,422,843,500</b>	<b>255,204</b>

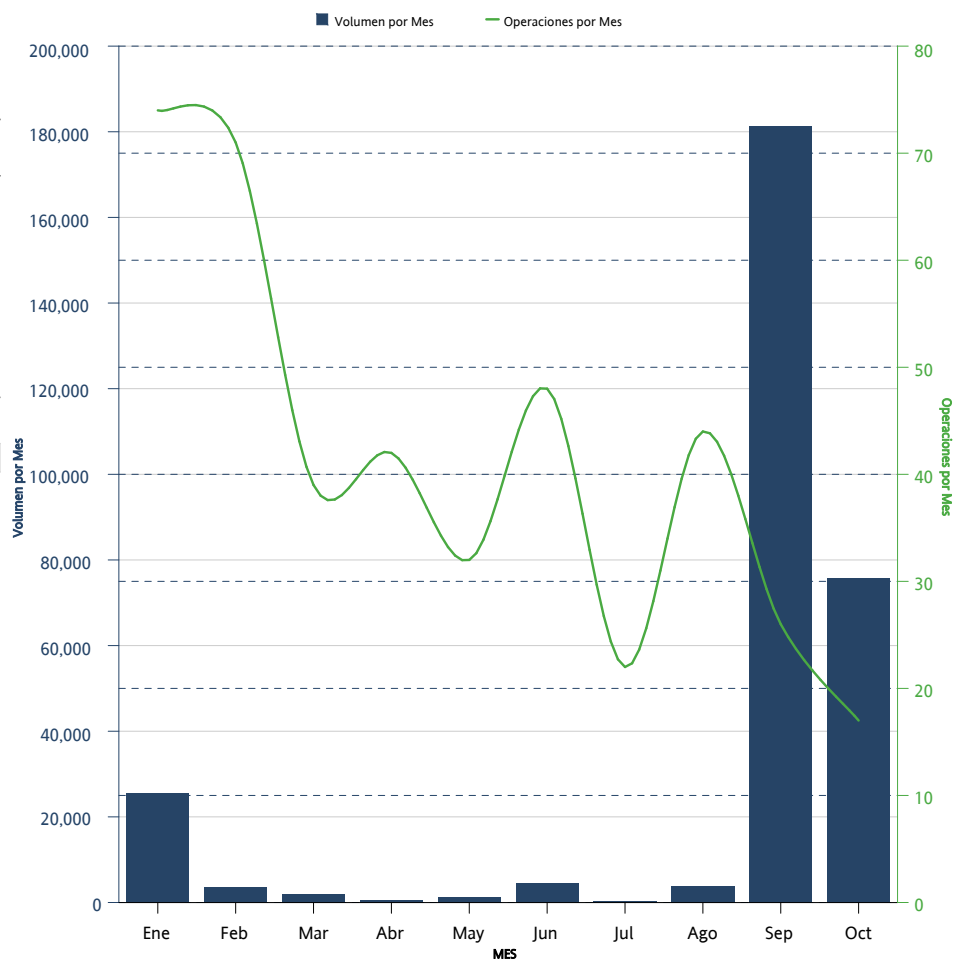

\*Sólo se muestran los instrumentos que presentaron volumen acumulado o interés abierto mayor a cero al cierre del mes

# DISTRIBUCION DEL INTERES ABIERTO / OPEN INTEREST DISTRIBUTION

## OPCIONES / OPTIONS



OPCIONES <i>OPTIONS</i>	CALLS <i>CALLS</i>	PUTS <i>PUTS</i>	INTERÉS ABIERTO <i>OPEN INTEREST</i>	PARTICIPACIÓN PORCENTUAL <i>PERCENTAGE</i>
CEMEX	102,000	50,000	152,000	59.56 %
TELEVISA	30,000	40,000	70,000	27.43 %
AMOVIL A	30,000		30,000	11.76 %
DOLAR	400	2,600	3,000	1.18 %
GMEXICO	200		200	0.08 %
IP	3	1	4	0.00 %

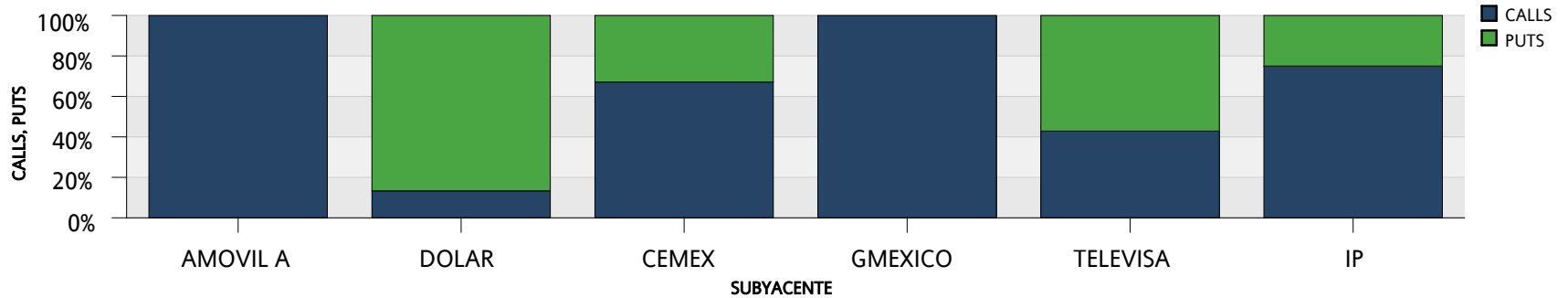
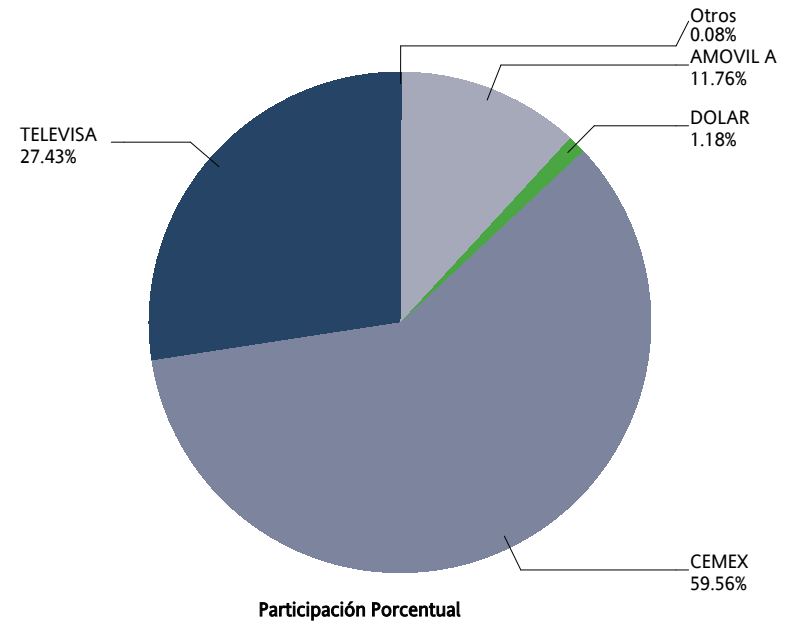

**SWAPS**



# CONCENTRADO DE MERCADO MENSUAL / MONTHLY MARKET SUMMARY

SWAPS

SWAPS SWAPS	OPERACIONES NUMBER OF TRADES	VOLUMEN VOLUME	IMPORTE NOTIONAL VALUE	INTERÉS ABIERTO OPEN INTEREST
3X1	2	20,100	2,010,000,000	100,100
6X1	1	20,000	2,000,000,000	528,000
7X1	0	0	0	50,000
8X1	0	0	0	20,000
9X1	0	0	0	222,500
11X1	0	0	0	10
12X1	0	0	0	25,500
13X1	4	62,000	6,200,000,000	295,760
17X1	0	0	0	14,010
20X1	0	0	0	10,000
21X1	0	0	0	30,000
22X1	0	0	0	260
23X1	0	0	0	13,700
24X1	0	0	0	10
25X1	0	0	0	230
26X1	0	0	0	732,168
28X1	0	0	0	120
29X1	0	0	0	10
30X1	0	0	0	10
31X1	1	159	15,900,000	159
32X1	0	0	0	179
34X1	0	0	0	1,600
35X1	0	0	0	1,000
36X1	0	0	0	10
37X1	0	0	0	20
38X1	0	0	0	10
39X1	5	17,000	1,700,000,000	366,747
40X1	0	0	0	5,000
41X1	0	0	0	5,000
42X1	0	0	0	20
48X1	0	0	0	20,010
49X1	0	0	0	1,310
51X1	0	0	0	2,000
52X1	5	13,400	1,340,000,000	171,330
54X1	0	0	0	2,000
55X1	0	0	0	10
56X1	0	0	0	3,300
57X1	0	0	0	12,300
58X1	0	0	0	10,000
59X1	0	0	0	10,850
60X1	0	0	0	17,010
61X1	0	0	0	10,400
65X1	2	2,600	260,000,000	574,361

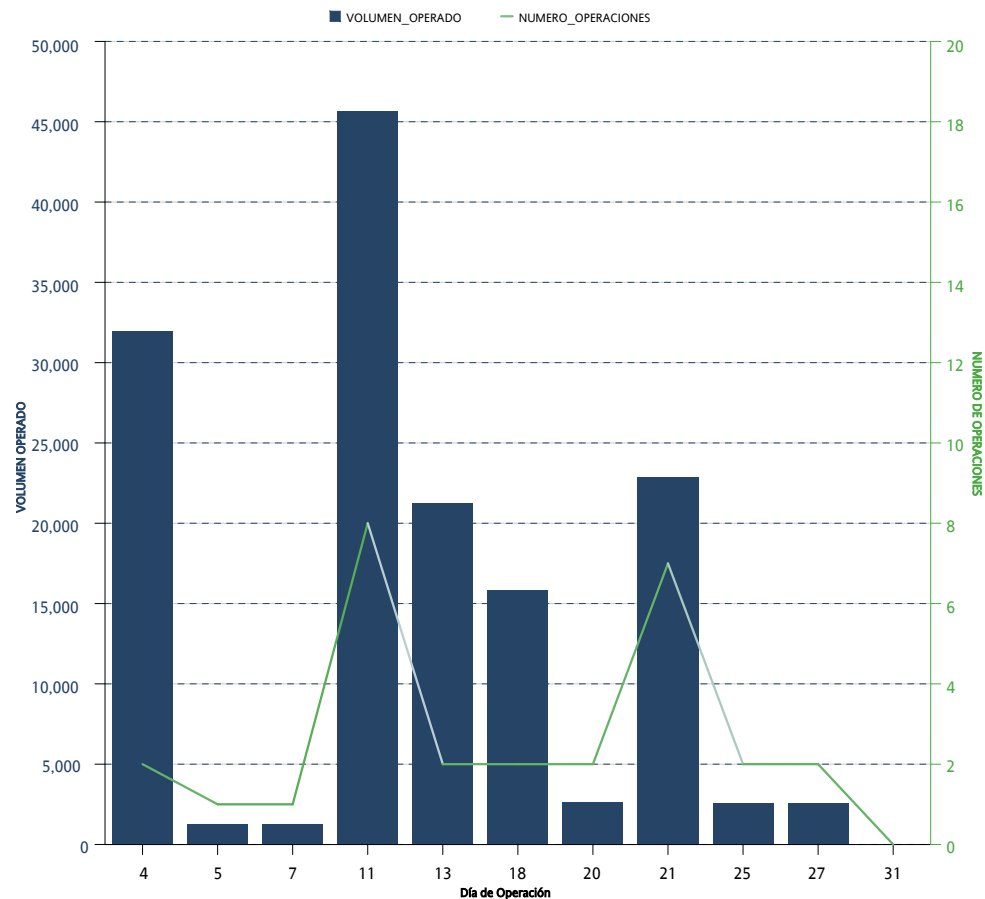

\*Sólo se muestran los instrumentos que presentaron volumen acumulado o interés abierto mayor a cero al cierre del mes

CONCENTRADO DE MERCADO MENSUAL / MONTHLY MARKET SUMMARY  
SWAPS

SWAPS SWAPS	OPERACIONES NUMBER OF TRADES	VOLUMEN VOLUME	IMPORTE NOTIONAL VALUE	INTERÉS ABIERTO OPEN INTEREST
66X1	0	0	0	2,300
67X1	0	0	0	200
70X1	0	0	0	1,250
71X1	0	0	0	15,019
72X1	0	0	0	20,000
73X1	0	0	0	5,000
74X1	0	0	0	18,000
77X1	0	0	0	5,432
78X1	1	1,300	130,000,000	55,300
80X1	0	0	0	5,600
81X1	0	0	0	8,020
82X1	0	0	0	100,200
85X1	0	0	0	71,500
86X1	0	0	0	18,521
88X1	0	0	0	15,000
90X1	0	0	0	19
91X1	1	2,200	220,000,000	223,110
92X1	0	0	0	200
96X1	0	0	0	500
102X1	0	0	0	104,300
104X1	1	1,300	130,000,000	10,300
109X1	0	0	0	125,000
110X1	0	0	0	23,300
111X1	0	0	0	41,000
112X1	0	0	0	3,000
114X1	0	0	0	92,750
119X1	0	0	0	10,000
120X1	0	0	0	600
121X1	0	0	0	4,000
122X1	0	0	0	3,250
130X1	6	8,200	820,000,000	1,334,064
143X1	0	0	0	5,000
156X1	0	0	0	24,100
171X1	0	0	0	15,000
179X1	0	0	0	69,000
187X1	0	0	0	8,200
191X1	0	0	0	12,000
195X1	0	0	0	51,224
222X1	0	0	0	10,000
236X1	0	0	0	3,600
241X1	0	0	0	4,800
242X1	0	0	0	34,800
243X1	0	0	0	9,800

\*Sólo se muestran los instrumentos que presentaron volumen acumulado o interés abierto mayor a cero al cierre del mes

CONCENTRADO DE MERCADO MENSUAL / MONTHLY MARKET SUMMARY  
SWAPS

SWAPS SWAPS	OPERACIONES NUMBER OF TRADES	VOLUMEN VOLUME	IMPORTE NOTIONAL VALUE	INTERÉS ABIERTO OPEN INTEREST
245X1	0	0	0	7,800
260X1	0	0	0	28,950
<b>Total Mensual</b>	<b>29</b>	<b>148,259</b>	<b>14,825,900,000</b>	<b>5,858,023</b>

\*Sólo se muestran los instrumentos que presentaron volumen acumulado o interés abierto mayor a cero al cierre del mes

# CONCENTRADO DE MERCADO ACUMULADO / ACCRUED MARKET SUMMARY

SWAPS

SWAPS SWAPS	OPERACIONES NUMBER OF TRADES	VOLUMEN VOLUME	IMPORTE NOTIONAL VALUE	INTERÉS ABIERTO OPEN INTEREST
3X1	13	245,100	24,510,000,000	100,100
4X1	3	150,000	15,000,000,000	
5X1	1	26,500	2,650,000,000	
6X1	31	1,144,850	114,485,000,000	528,000
7X1	4	88,000	8,800,000,000	50,000
8X1	3	40,000	4,000,000,000	20,000
9X1	16	232,500	23,250,000,000	222,500
11X1	1	10	1,000,000	10
12X1	2	25,500	2,550,000,000	25,500
13X1	26	263,360	26,336,000,000	295,760
17X1	2	14,000	1,400,000,000	14,010
20X1	1	10,000	1,000,000,000	10,000
21X1	2	30,000	3,000,000,000	30,000
22X1	0	0	0	260
23X1	0	0	0	13,700
24X1	1	10	1,000,000	10
25X1	0	0	0	230
26X1	62	414,686	41,468,600,000	732,168
28X1	0	0	0	120
29X1	0	0	0	10
30X1	0	0	0	10
31X1	1	159	15,900,000	159
32X1	0	0	0	179
34X1	1	1,100	110,000,000	1,600
35X1	0	0	0	1,000
36X1	1	10	1,000,000	10
37X1	0	0	0	20
38X1	0	0	0	10
39X1	42	133,800	13,380,000,000	366,747
40X1	1	5,000	500,000,000	5,000
41X1	1	5,000	500,000,000	5,000
42X1	0	0	0	20
48X1	1	10	1,000,000	20,010
49X1	0	0	0	1,310
51X1	0	0	0	2,000
52X1	15	41,900	4,190,000,000	171,330
54X1	0	0	0	2,000
55X1	0	0	0	10
56X1	0	0	0	3,300
57X1	1	4,300	430,000,000	12,300
58X1	0	0	0	10,000
59X1	0	0	0	10,850
60X1	0	0	0	17,010

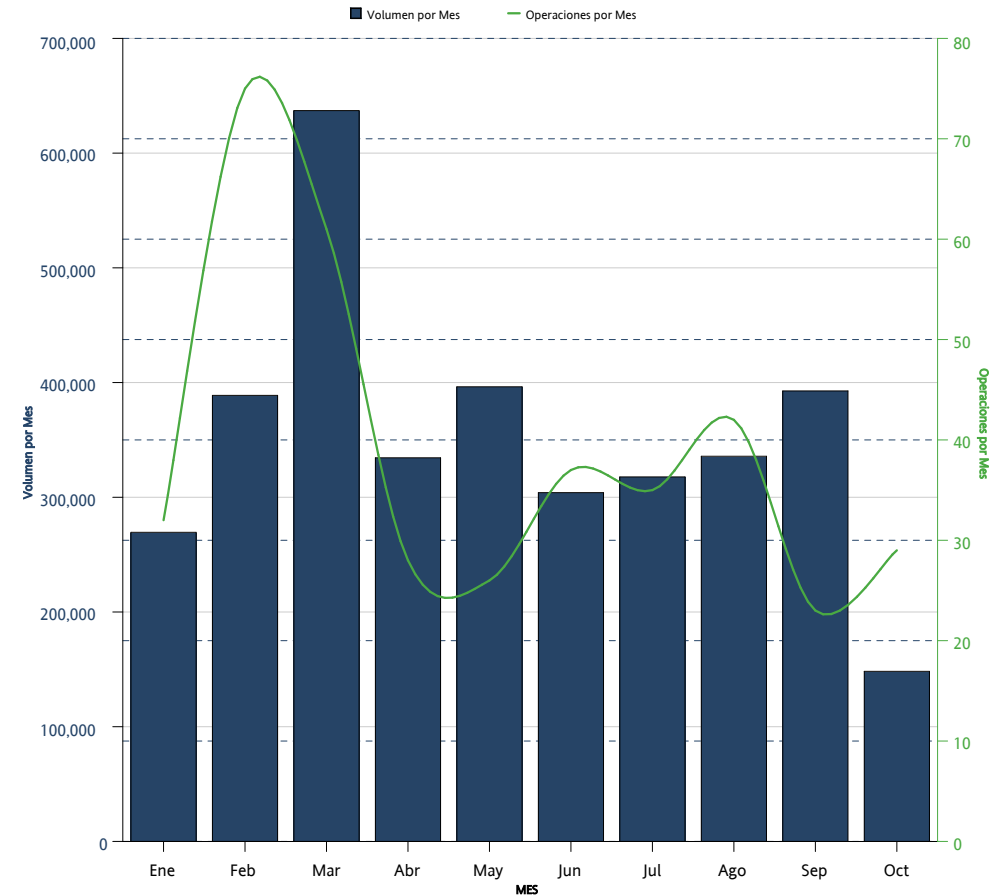

\*Sólo se muestran los instrumentos que presentaron volumen acumulado o interés abierto mayor a cero al cierre del mes

CONCENTRADO DE MERCADO ACUMULADO / ACCRUED MARKET SUMMARY  
SWAPS

SWAPS SWAPS	OPERACIONES NUMBER OF TRADES	VOLUMEN VOLUME	IMPORTE NOTIONAL VALUE	INTERÉS ABIERTO OPEN INTEREST
61X1	0	0	0	10,400
65X1	40	153,492	15,349,200,000	574,361
66X1	0	0	0	2,300
67X1	0	0	0	200
70X1	2	1,250	125,000,000	1,250
71X1	0	0	0	15,019
72X1	0	0	0	20,000
73X1	0	0	0	5,000
74X1	0	0	0	18,000
77X1	0	0	0	5,432
78X1	1	1,300	130,000,000	55,300
80X1	0	0	0	5,600
81X1	0	0	0	8,020
82X1	0	0	0	100,200
85X1	0	0	0	71,500
86X1	0	0	0	18,521
88X1	0	0	0	15,000
90X1	0	0	0	19
91X1	11	15,330	1,533,000,000	223,110
92X1	0	0	0	200
96X1	1	500	50,000,000	500
102X1	0	0	0	104,300
104X1	1	1,300	130,000,000	10,300
109X1	0	0	0	125,000
110X1	0	0	0	23,300
111X1	0	0	0	41,000
112X1	0	0	0	3,000
114X1	0	0	0	92,750
119X1	0	0	0	10,000
120X1	1	600	60,000,000	600
121X1	3	4,000	400,000,000	4,000
122X1	4	3,250	325,000,000	3,250
130X1	90	465,803	46,580,300,000	1,334,064
143X1	2	2,000	200,000,000	5,000
156X1	0	0	0	24,100
171X1	0	0	0	15,000
179X1	0	0	0	69,000
187X1	0	0	0	8,200
191X1	0	0	0	12,000
195X1	0	0	0	51,224
222X1	0	0	0	10,000
236X1	0	0	0	3,600
241X1	0	0	0	4,800

\*Sólo se muestran los instrumentos que presentaron volumen acumulado o interés abierto mayor a cero al cierre del mes



CONCENTRADO DE MERCADO ACUMULADO / ACCRUED MARKET SUMMARY  
 SWAPS

SWAPS <i>SWAPS</i>	OPERACIONES <i>NUMBER OF TRADES</i>	VOLUMEN <i>VOLUME</i>	IMPORTE <i>NOTIONAL VALUE</i>	INTERÉS ABIERTO <i>OPEN INTEREST</i>
242X1	0	0	0	34,800
243X1	0	0	0	9,800
245X1	0	0	0	7,800
260X1	0	0	0	28,950
<b>Acumulado Anual</b>	<b>388</b>	<b>3,524,620</b>	<b>352,462,000,000</b>	<b>5,858,023</b>

\*Sólo se muestran los instrumentos que presentaron volumen acumulado o interés abierto mayor a cero al cierre del mes

La información contenida en los indicadores del Mercado de Productos Derivados, en su versión mensual "Resumen y Análisis Operativo del Mercado Mexicano de Derivados" está elaborado con técnicas confiables utilizando la información más oportuna disponible. No obstante, MexDer, Mercado Mexicano de Derivados, S.A. de C.V., no se hace responsable por eventuales errores tipográficos o de captura que puedan ser publicados, ni se hace responsable por el uso o interpretación que terceros pudieran hacer con la información publicada. Las decisiones de compra o venta de productos derivados, basada en la información contenida en las gráficas textos, y cuadros de los indicadores del Mercado de productos derivados, son responsabilidad exclusiva del lector, por lo que la información no debe ser considerada como recomendación de compra o venta de alguno de los instrumentos que aquí se publican.

Resumen y Análisis Operativo del Mercado Mexicano de Derivados, es una publicación mensual, editada por MexDer, Mercado Mexicano de Derivados S.A. de C.V. Paseo de la Reforma No. 255, Col. Cuauhtémoc, C.P. 06500, Ciudad de México, Tel. 5342-9900  
Editor responsable: Mercado Mexicano de Derivados S.A. de C.V.