



Resumen y Análisis Operativo del Mercado Mexicano de Derivados



MexDer's Market Statistics & Operative Analysis

Diciembre 2021 / December 2021





FUTUROS	3
CONCENTRADO DE MERCADO MENSUAL	4
CONCENTRADO DE MERCADO ACUMULADO	5
DISTRIBUCION DEL INTERES ABIERTO	6
OPCIONES	7
CONCENTRADO DE MERCADO MENSUAL	8
CONCENTRADO DE MERCADO ACUMULADO	9
DISTRIBUCION DEL INTERES ABIERTO	10
SWAPS	11
CONCENTRADO DE MERCADO MENSUAL	12
CONCENTRADO DE MERCADO ACUMULADO	14
<i>Aviso de Privacidad</i>	<i>16</i>

FUTURES	3
MONTHLY MARKET SUMMARY	4
ACCRUED MARKET SUMMARY	5
OPEN INTEREST DISTRIBUTION	6
OPTIONS	7
MONTHLY MARKET SUMMARY	8
ACCRUED MARKET SUMMARY	9
OPEN INTEREST DISTRIBUTION	10
SWAPS	11
MONTHLY MARKET SUMMARY	12
ACCRUED MARKET SUMMARY	14
<i>Disclaimer</i>	<i>16</i>

FUTUROS / FUTURES



CONCENTRADO DE MERCADO MENSUAL / MONTHLY MARKET SUMMARY

FUTUROS / FUTURES

FUTUROS FUTURES	OPERACIONES NUMBER OF TRADES	VOLUMEN VOLUME	IMPORTE NOTIONAL VALUE	INTERÉS ABIERTO OPEN INTEREST
DOLAR	317	620,848	132,082,377,840	799,170
EURO	2	170	40,689,500	150
DIVISAS / CURRENCIES	319	621,018	132,123,067,340	799,320
IPC	13,512	51,328	26,359,302,810	12,110
MIP	10	24	2,462,360	2
INDICES / INDICES	13,522	51,352	26,361,765,170	12,112
DC24	6	10,300	1,121,090,750	5,000
BONOS / BONDS	6	10,300	1,121,090,750	5,000
FEMSA	4	400	6,275,300	650
GMEXICO	3	160	1,435,725	50
GMXT	4	4,630	15,960,440	1,930
ACCIONES / SINGLE STOCK	11	5,190	23,671,465	2,630
Total Mensual	13,858	687,860	159,629,594,725	819,062

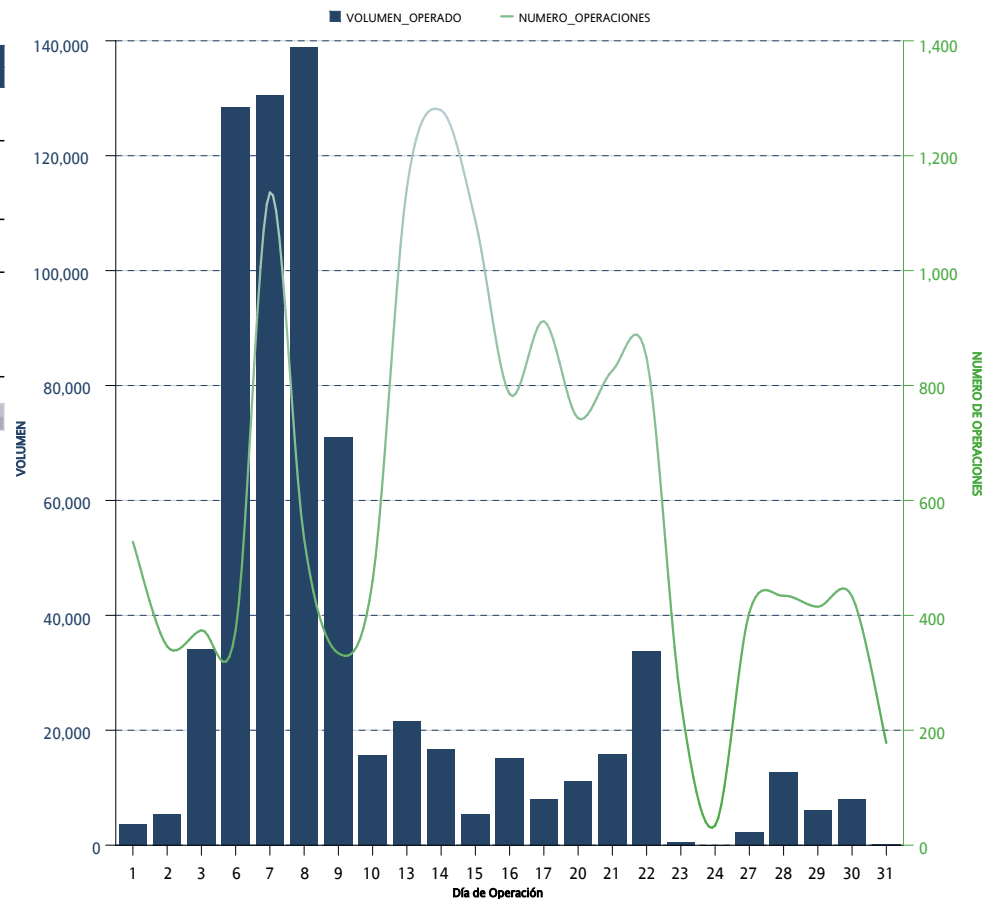

*Sólo se muestran los instrumentos que presentaron volumen acumulado o interés abierto mayor a cero al cierre del mes

CONCENTRADO DE MERCADO ACUMULADO / ACCRUED MARKET SUMMARY

FUTUROS / FUTURES

FUTUROS FUTURES	OPERACIONES NUMBER OF TRADES	VOLUMEN VOLUME	IMPORTE NOTIONAL VALUE	INTERÉS ABIERTO OPEN INTEREST
DOLAR	5,094	6,679,234	1,378,371,589,943	799,170
EURO	10	470	113,022,900	150
DIVISAS / CURRENCIES	5,104	6,679,704	1,378,484,612,843	799,320
IPC	144,228	368,115	183,259,873,330	12,110
MIP	1,496	3,779	372,269,476	2
INDICES / INDICES	145,724	371,894	183,632,142,806	12,112
TIEF	39	426,806	42,680,600,000	
DC24	37	38,804	4,398,508,000	5,000
TASAS DE INTERES / INTEREST RATES	76	465,610	47,079,108,000	5,000
AMOVIL	11	4,800	7,214,950	
FEMSA	20	1,490	25,096,560	650
GMEXICO	23	2,570	22,942,635	50
GMXT	27	19,744	62,000,550	1,930
PINFRA	3	200	3,017,450	
WALMART	6	750	4,606,125	
ACCIONES / SINGLE STOCK	90	29,554	124,878,270	2,630
Acumulado Anual	150,994	7,546,762	1,609,320,741,919	819,062

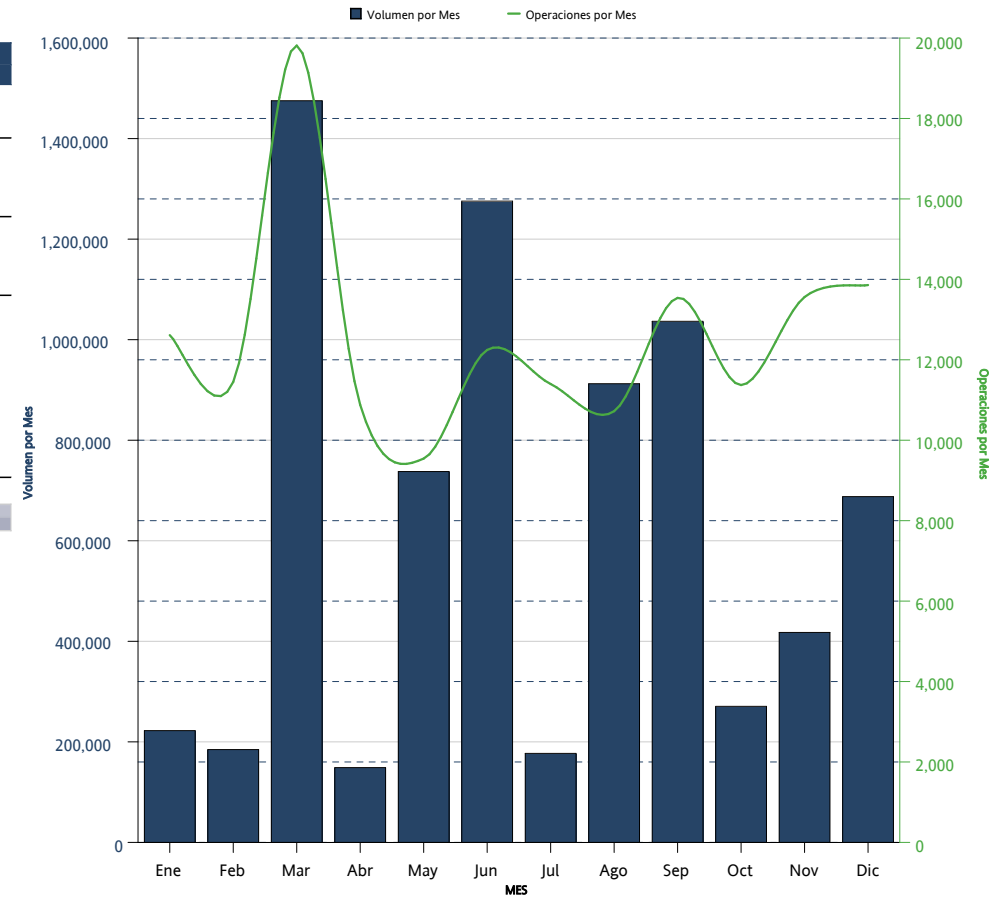

*Sólo se muestran los instrumentos que presentaron volumen acumulado o interés abierto mayor a cero al cierre del mes

DISTRIBUCION DEL INTERES ABIERTO / OPEN INTEREST DISTRIBUTION
FUTUROS / FUTURES



FUTUROS <i>FUTURES</i>	INTERÉS ABIERTO <i>OPEN INTEREST</i>	PARTICIPACIÓN PORCENTUAL <i>PERCENTAGE</i>
DOLAR	799,170	97.57 %
IPC	12,110	1.48 %
DC24	5,000	0.61 %
GMXT	1,930	0.24 %
FEMSA	650	0.08 %
EURO	150	0.02 %
GMEXICO	50	0.01 %
MIP	2	0.00 %

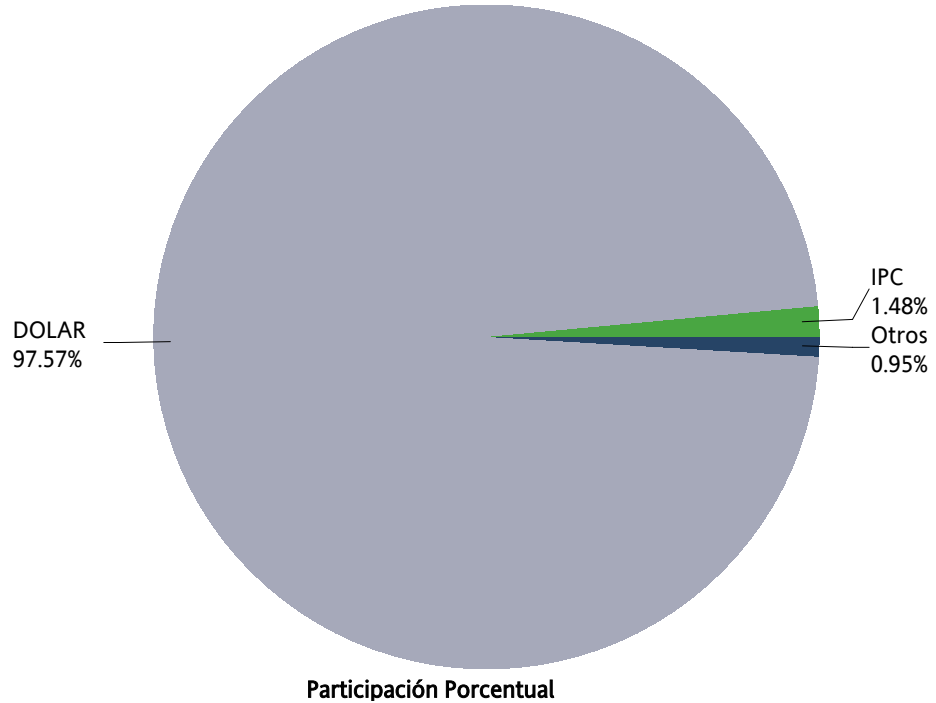

OPCIONES / OPTIONS



CONCENTRADO DE MERCADO MENSUAL / MONTHLY MARKET SUMMARY

OPCIONES / OPTIONS

OPCIONES OPTIONS	CALLS CALLS	PUTS PUTS	OPERACIONES TRADES	VOLUMEN VOLUME	IMPORTE NOTIONAL VALUE	INTERÉS ABIERTO OPEN INTEREST
IP	45	23	68	68	35,410,000	78
INDICES / INDICES	45	23	68	68	35,410,000	78
DOLAR	5,400	0	2	5,400	1,133,600,000	
DIVISAS / CURRENCIES	5,400	0	2	5,400	1,133,600,000	
ALFA		0	0	0	0	
AMOVIL		0	0	0	0	
CEMEX		0	0	0	0	
FEMSA		0	0	0	0	
GMEXICO		0	0	0	0	
WALMART	1,250	1	3	1,251	10,005,500	1,250
ACCIONES / SINGLE STOCK	1,250	1	3	1,251	10,005,500	1,250
Mensual Total	6,695	24	73	6,719	1,179,015,500	1,328

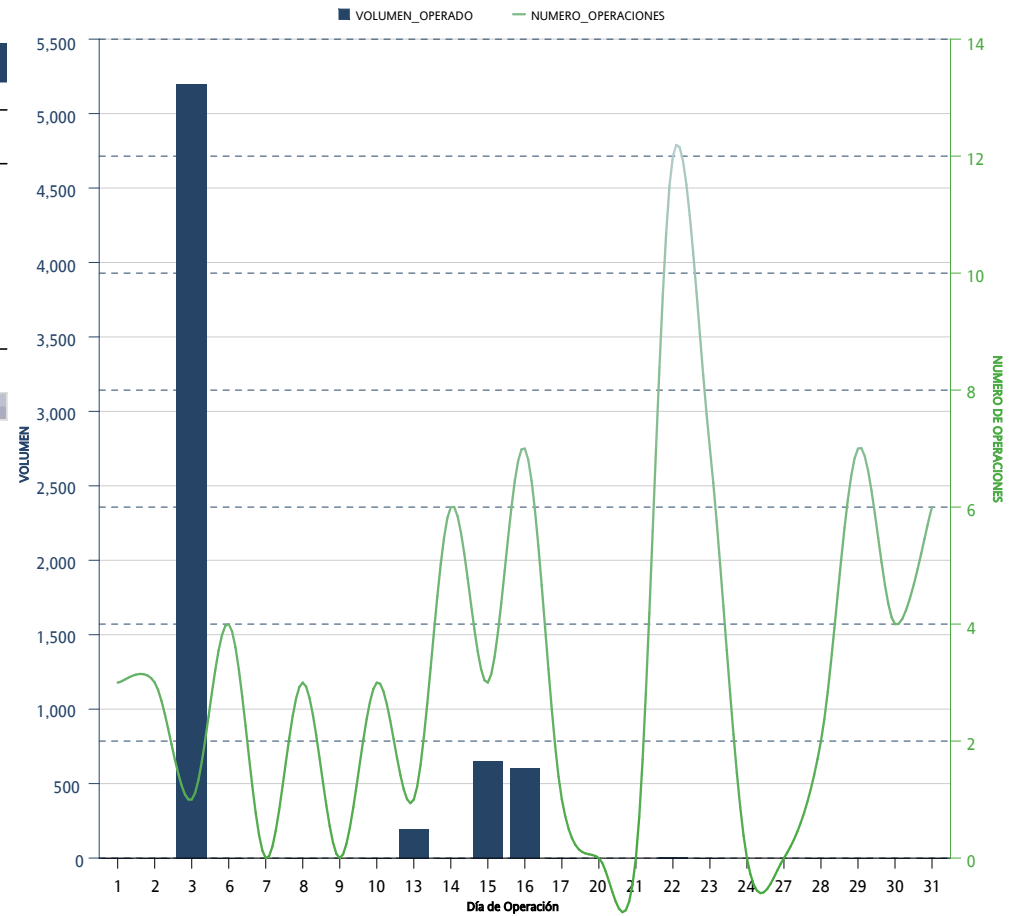

*Sólo se muestran los instrumentos que presentaron volumen acumulado o interés abierto mayor a cero al cierre del mes

CONCENTRADO DE MERCADO ACUMULADO / ACCRUED MARKET SUMMARY

OPCIONES / OPTIONS

OPCIONES OPTIONS	CALLS CALLS	PUTS PUTS	OPERACIONES TRADES	VOLUMEN VOLUME	IMPORTE NOTIONAL VALUE	INTERÉS ABIERTO OPEN INTEREST
IP	1,790	1,268	1,657	3,058	1,465,245,000	78
INDICES / INDICES	1,790	1,268	1,657	3,058	1,465,245,000	78
DOLAR	19,605	9,610	102	29,215	6,017,752,000	
DIVISAS / CURRENCIES	19,605	9,610	102	29,215	6,017,752,000	
ALFA		16,000	7	16,000	19,000,000	
AMOVIL	81,000	117,000	11	198,000	279,500,000	
CEMEX		13,000	3	13,000	17,800,000	
FEMSA		650	1	650	10,075,000	
GMEXICO		7,450	10	7,450	65,780,000	
WALMART	12,150	39,601	16	51,751	330,385,500	1,250
ACCIONES / SINGLE STOCK	93,150	193,701	48	286,851	722,540,500	1,250
Acumulado Anual	114,545	204,579	1,807	319,124	8,205,537,500	1,328

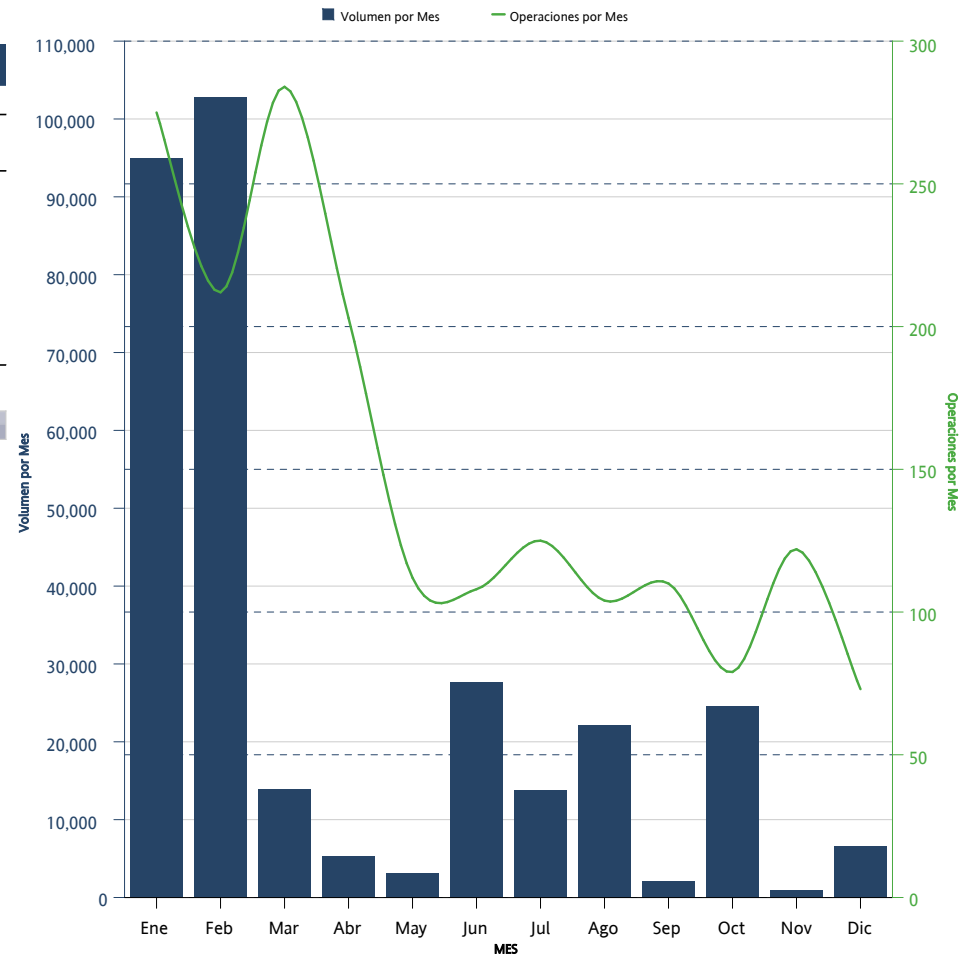

*Sólo se muestran los instrumentos que presentaron volumen acumulado o interés abierto mayor a cero al cierre del mes

DISTRIBUCION DEL INTERES ABIERTO / OPEN INTEREST DISTRIBUTION

OPCIONES / OPTIONS

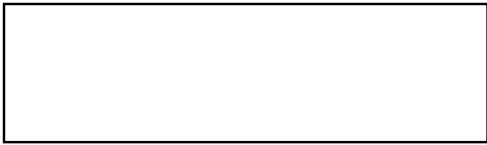

OPCIONES <i>OPTIONS</i>	CALLS <i>CALLS</i>	PUTS <i>PUTS</i>	INTERÉS ABIERTO <i>OPEN INTEREST</i>	PARTICIPACIÓN PORCENTUAL <i>PERCENTAGE</i>
WALMART	1,250		1,250	94.13 %
IP	44	34	78	5.87 %

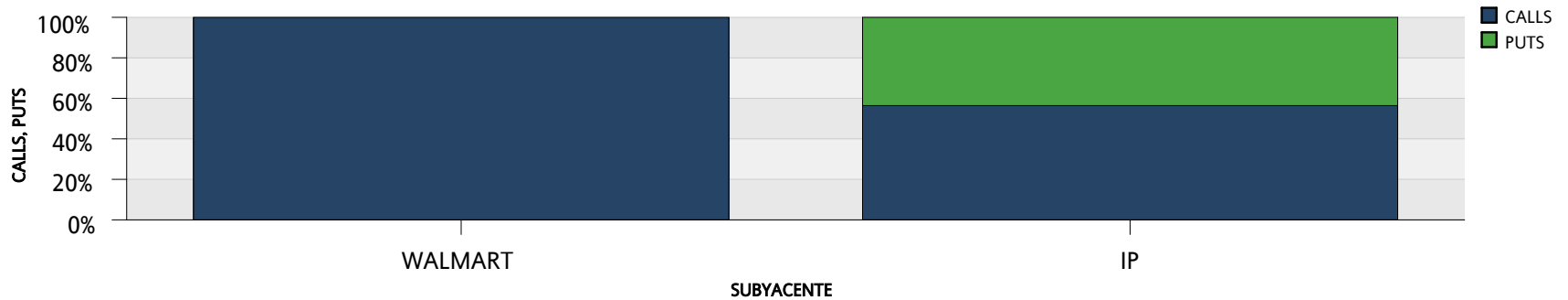
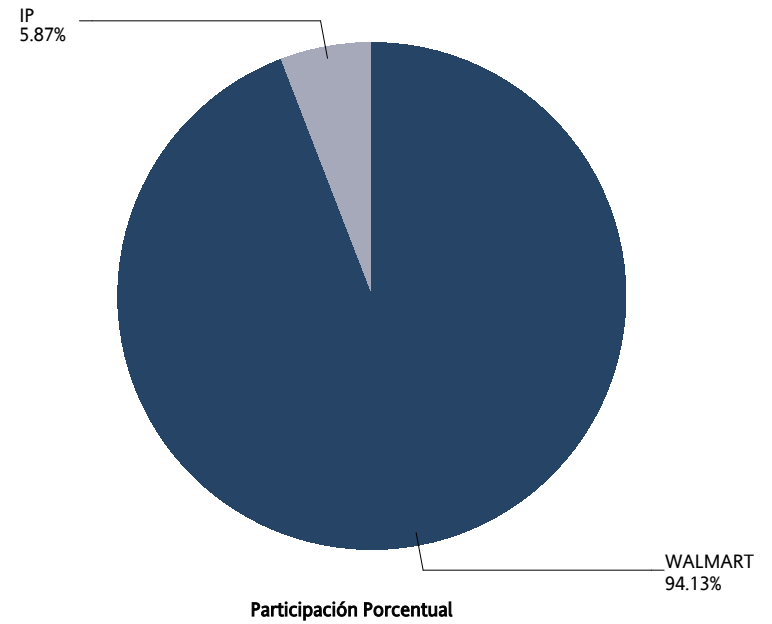

SWAPS



CONCENTRADO DE MERCADO MENSUAL / MONTHLY MARKET SUMMARY

SWAPS

SWAPS SWAPS	OPERACIONES NUMBER OF TRADES	VOLUMEN VOLUME	IMPORTE NOTIONAL VALUE	INTERÉS ABIERTO OPEN INTEREST
2X1	0	0	0	1
3X1	1	50,000	5,000,000,000	200,000
4X1	3	130,000	13,000,000,000	490,000
6X1	2	80,000	8,000,000,000	641,130
7X1	0	0	0	25,000
8X1	0	0	0	35,000
9X1	0	0	0	57,820
10X1	0	0	0	95,000
11X1	1	1,000	100,000,000	76,020
12X1	0	0	0	20,150
13X1	6	49,700	4,970,000,000	729,120
14X1	0	0	0	220
17X1	0	0	0	10
18X1	0	0	0	300
20X1	0	0	0	20
22X1	0	0	0	58,760
23X1	0	0	0	13,700
25X1	0	0	0	380
26X1	3	13,500	1,350,000,000	431,911
27X1	0	0	0	10,000
28X1	0	0	0	5,120
29X1	0	0	0	10
30X1	0	0	0	10
32X1	0	0	0	179
34X1	0	0	0	500
35X1	0	0	0	1,000
37X1	0	0	0	20
38X1	0	0	0	10
39X1	3	12,000	1,200,000,000	458,915
42X1	0	0	0	20
48X1	0	0	0	20,000
49X1	0	0	0	1,310
51X1	0	0	0	2,000
52X1	5	19,500	1,950,000,000	199,510
54X1	0	0	0	2,000
55X1	0	0	0	10
56X1	0	0	0	3,319
57X1	0	0	0	8,000
58X1	0	0	0	10,000
59X1	0	0	0	10,850
60X1	0	0	0	17,010
61X1	0	0	0	10,400
62X1	0	0	0	18,519

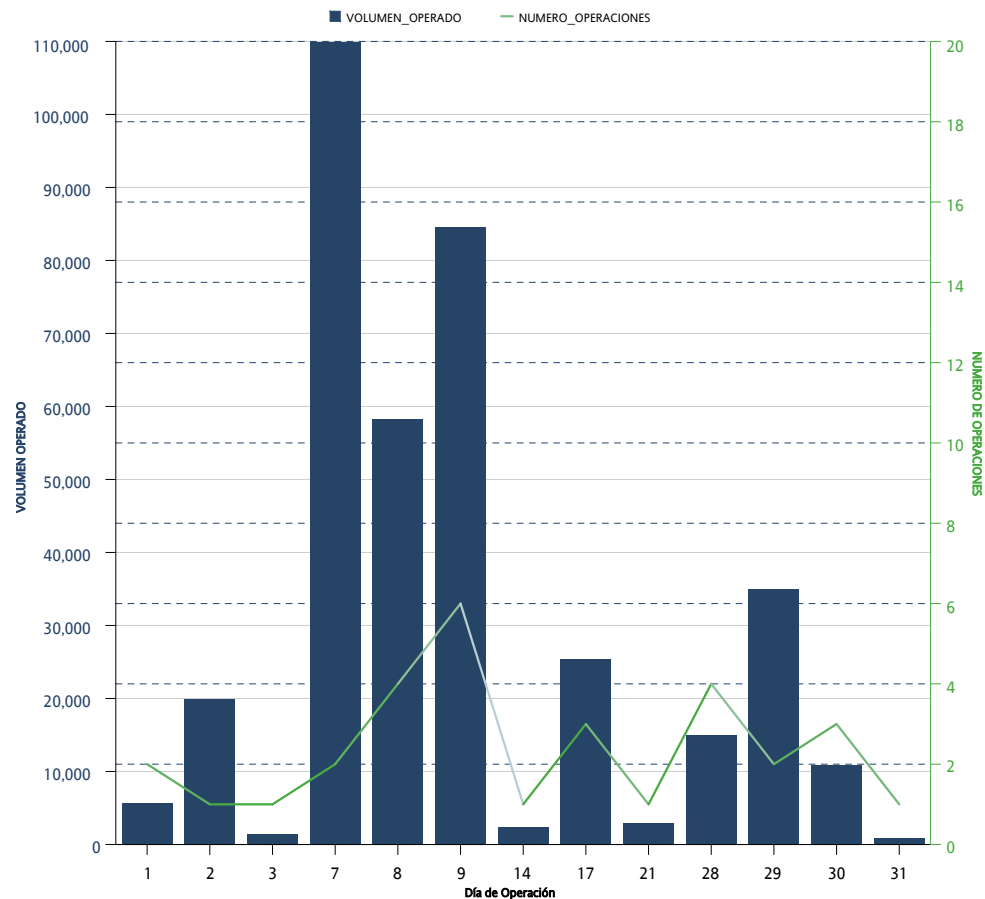

*Sólo se muestran los instrumentos que presentaron volumen acumulado o interés abierto mayor a cero al cierre del mes

CONCENTRADO DE MERCADO MENSUAL / MONTHLY MARKET SUMMARY
SWAPS

SWAPS SWAPS	OPERACIONES NUMBER OF TRADES	VOLUMEN VOLUME	IMPORTE NOTIONAL VALUE	INTERÉS ABIERTO OPEN INTEREST
65X1	3	10,120	1,012,000,000	818,879
66X1	0	0	0	117,300
67X1	0	0	0	200
68X1	0	0	0	15,000
71X1	0	0	0	33,019
72X1	0	0	0	20,000
73X1	0	0	0	5,000
74X1	0	0	0	18,000
77X1	0	0	0	5,432
78X1	0	0	0	54,000
80X1	0	0	0	5,600
81X1	0	0	0	8,020
82X1	0	0	0	100,200
85X1	0	0	0	71,500
86X1	0	0	0	18,521
88X1	0	0	0	15,000
90X1	0	0	0	19
91X1	0	0	0	213,110
92X1	0	0	0	200
102X1	0	0	0	104,300
104X1	0	0	0	9,000
109X1	0	0	0	125,000
110X1	0	0	0	23,300
111X1	0	0	0	41,000
112X1	0	0	0	3,000
114X1	0	0	0	92,750
119X1	0	0	0	10,000
130X1	4	7,566	756,600,000	897,268
143X1	0	0	0	3,000
156X1	0	0	0	24,100
171X1	0	0	0	15,000
179X1	0	0	0	69,000
187X1	0	0	0	8,200
191X1	0	0	0	12,000
195X1	0	0	0	51,224
222X1	0	0	0	10,000
236X1	0	0	0	3,600
241X1	0	0	0	4,800
242X1	0	0	0	34,800
243X1	0	0	0	9,800
245X1	0	0	0	7,800
260X1	0	0	0	28,950
Total Mensual	31	373,386	37,338,600,000	6,760,146

*Sólo se muestran los instrumentos que presentaron volumen acumulado o interés abierto mayor a cero al cierre del mes

CONCENTRADO DE MERCADO ACUMULADO / ACCRUED MARKET SUMMARY

SWAPS

SWAPS SWAPS	OPERACIONES NUMBER OF TRADES	VOLUMEN VOLUME	IMPORTE NOTIONAL VALUE	INTERÉS ABIERTO OPEN INTEREST
2X1	1	1	100,000	1
3X1	12	1,072,500	107,250,000,000	200,000
4X1	11	580,000	58,000,000,000	490,000
6X1	35	966,130	96,613,000,000	641,130
7X1	3	75,000	7,500,000,000	25,000
8X1	2	35,000	3,500,000,000	35,000
9X1	9	72,370	7,237,000,000	57,820
10X1	9	105,000	10,500,000,000	95,000
11X1	11	119,020	11,902,000,000	76,020
12X1	4	27,050	2,705,000,000	20,150
13X1	104	1,098,620	109,862,000,000	729,120
14X1	1	220	22,000,000	220
17X1	2	10	1,000,000	10
18X1	2	300	30,000,000	300
20X1	3	60	6,000,000	20
22X1	2	260	26,000,000	58,760
23X1	3	19,700	1,970,000,000	13,700
25X1	1	230	23,000,000	380
26X1	116	470,550	47,055,000,000	431,911
27X1	0	0	0	10,000
28X1	1	120	12,000,000	5,120
29X1	1	10	1,000,000	10
30X1	1	10	1,000,000	10
32X1	1	80	8,000,000	179
34X1	1	500	50,000,000	500
35X1	1	1,000	100,000,000	1,000
37X1	4	40	4,000,000	20
38X1	1	10	1,000,000	10
39X1	41	132,650	13,265,000,000	458,915
42X1	4	40	4,000,000	20
48X1	0	0	0	20,000
49X1	1	10	1,000,000	1,310
51X1	1	2,000	200,000,000	2,000
52X1	22	35,810	3,581,000,000	199,510
54X1	1	2,000	200,000,000	2,000
55X1	1	10	1,000,000	10
56X1	2	3,300	330,000,000	3,319
57X1	0	0	0	8,000
58X1	0	0	0	10,000
59X1	1	850	85,000,000	10,850
60X1	5	20,010	2,001,000,000	17,010
61X1	0	0	0	10,400
62X1	0	0	0	18,519

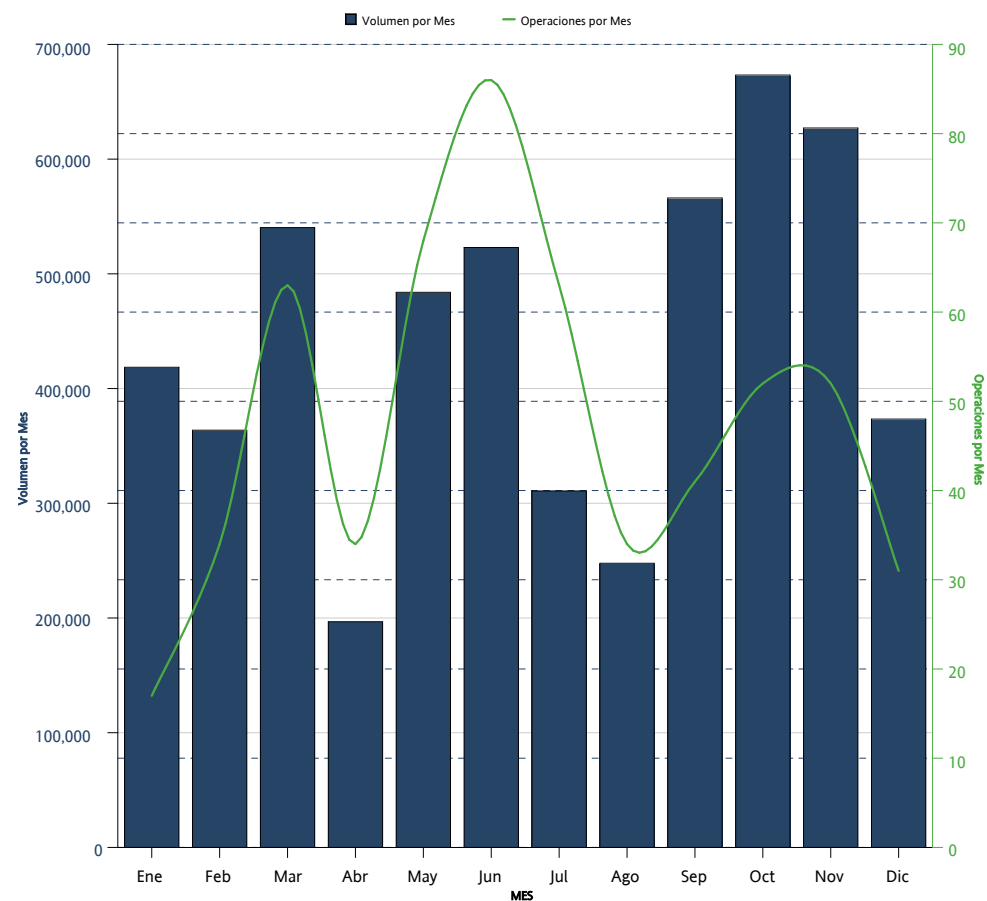

*Sólo se muestran los instrumentos que presentaron volumen acumulado o interés abierto mayor a cero al cierre del mes

CONCENTRADO DE MERCADO ACUMULADO / ACCRUED MARKET SUMMARY
SWAPS

SWAPS SWAPS	OPERACIONES NUMBER OF TRADES	VOLUMEN VOLUME	IMPORTE NOTIONAL VALUE	INTERÉS ABIERTO OPEN INTEREST
65X1	41	115,880	11,588,000,000	818,879
66X1	0	0	0	117,300
67X1	0	0	0	200
68X1	0	0	0	15,000
71X1	0	0	0	33,019
72X1	0	0	0	20,000
73X1	0	0	0	5,000
74X1	0	0	0	18,000
77X1	0	0	0	5,432
78X1	0	0	0	54,000
80X1	0	0	0	5,600
81X1	0	0	0	8,020
82X1	0	0	0	100,200
85X1	1	1,500	150,000,000	71,500
86X1	1	1,000	100,000,000	18,521
88X1	0	0	0	15,000
90X1	0	0	0	19
91X1	15	12,520	1,252,000,000	213,110
92X1	0	0	0	200
102X1	0	0	0	104,300
104X1	0	0	0	9,000
109X1	0	0	0	125,000
110X1	0	0	0	23,300
111X1	0	0	0	41,000
112X1	0	0	0	3,000
114X1	0	0	0	92,750
119X1	0	0	0	10,000
130X1	86	344,692	34,469,200,000	897,268
143X1	0	0	0	3,000
156X1	1	500	50,000,000	24,100
171X1	0	0	0	15,000
179X1	0	0	0	69,000
187X1	0	0	0	8,200
191X1	0	0	0	12,000
195X1	3	770	77,000,000	51,224
222X1	0	0	0	10,000
236X1	3	3,600	360,000,000	3,600
241X1	3	3,600	360,000,000	4,800
242X1	0	0	0	34,800
243X1	0	0	0	9,800
245X1	0	0	0	7,800
260X1	0	0	0	28,950
Acumulado Anual	575	5,324,533	532,453,300,000	6,760,146

*Sólo se muestran los instrumentos que presentaron volumen acumulado o interés abierto mayor a cero al cierre del mes

La información contenida en los indicadores del Mercado de Productos Derivados, en su versión mensual "Resumen y Análisis Operativo del Mercado Mexicano de Derivados" está elaborado con técnicas confiables utilizando la información más oportuna disponible. No obstante, MexDer, Mercado Mexicano de Derivados, S.A. de C.V., no se hace responsable por eventuales errores tipográficos o de captura que puedan ser publicados, ni se hace responsable por el uso o interpretación que terceros pudieran hacer con la información publicada. Las decisiones de compra o venta de productos derivados, basada en la información contenida en las gráficas textos, y cuadros de los indicadores del Mercado de productos derivados, son responsabilidad exclusiva del lector, por lo que la información no debe ser considerada como recomendación de compra o venta de alguno de los instrumentos que aquí se publican.

Resumen y Análisis Operativo del Mercado Mexicano de Derivados, es una publicación mensual, editada por MexDer, Mercado Mexicano de Derivados S.A. de C.V. Paseo de la Reforma No. 255, Col. Cuauhtémoc, C.P. 06500, Ciudad de México, Tel. 5342-9900
Editor responsable: Mercado Mexicano de Derivados S.A. de C.V.