



# Resumen y Análisis Operativo del Mercado Mexicano de Derivados

*MexDer's Market Statistics & Operative Analysis*

Septiembre 2015 / September 2015



<b>FUTUROS</b> .....	<b>3</b>
CONCENTRADO DE MERCADO MENSUAL .....	4
CONCENTRADO DE MERCADO ACUMULADO .....	5
DISTRIBUCION DEL INTERES ABIERTO .....	6
<b>OPCIONES</b> .....	<b>7</b>
CONCENTRADO DE MERCADO MENSUAL .....	8
CONCENTRADO DE MERCADO ACUMULADO .....	9
DISTRIBUCION DEL INTERES ABIERTO .....	10
<b>SWAPS</b> .....	<b>11</b>
CONCENTRADO DE MERCADO MENSUAL .....	12
CONCENTRADO DE MERCADO ACUMULADO .....	13
<i>Aviso de Privacidad</i> .....	<i>14</i>

<b>FUTURES</b> .....	<b>3</b>
MONTHLY MARKET SUMMARY .....	4
ACCRUED MARKET SUMMARY .....	5
OPEN INTEREST DISTRIBUTION .....	6
<b>OPTIONS</b> .....	<b>7</b>
MONTHLY MARKET SUMMARY .....	8
ACCRUED MARKET SUMMARY .....	9
OPEN INTEREST DISTRIBUTION .....	10
<b>SWAPS</b> .....	<b>11</b>
MONTHLY MARKET SUMMARY .....	12
ACCRUED MARKET SUMMARY .....	13
<i>Disclaimer</i> .....	<i>14</i>

# FUTUROS / FUTURES



FUTUROS FUTURES	OPERACIONES NUMBER OF TRADES	VOLUMEN VOLUME	IMPORTE NOTIONAL VALUE	INTERÉS ABIERTO OPEN INTEREST
DOLAR	673	1,010,036	170,664,613,946	525,095
EURO	23	9,807	1,856,863,860	2,805
<b>DIVISAS / CURRENCIES</b>	<b>696</b>	<b>1,019,843</b>	<b>172,521,477,806</b>	<b>527,900</b>
IPC	25,745	135,523	58,252,510,750	28,567
Mini IPC	2,983	40,037	3,435,194,220	4,124
<b>INDICES / INDICES</b>	<b>28,728</b>	<b>175,560</b>	<b>61,687,704,970</b>	<b>32,691</b>
CETE 91	0	0	0	0
TIIE 28	138	376,370	37,514,604,107.8	2,538,566
SWAP D10	0	0	0	0
SWAP D2	0	0	0	0
<b>TASAS DE INTERES / INTEREST RATES</b>	<b>138</b>	<b>376,370</b>	<b>37,514,604,107.8</b>	<b>2,538,566</b>
DC24	438	124,111	15,931,408,200	57,356
M10	0	0	0	0
M20	0	0	0	0
M3	2	8,000	796,675,000	8,000
M30	11	1,100	86,905,000	0
MY31	0	0	0	0
<b>BONOS / BONDS</b>	<b>451</b>	<b>133,211</b>	<b>16,814,988,200</b>	<b>65,356</b>
AMOVIL	0	0	0	0
CEMEX	0	0	0	0
FEMSA	2	588	8,655,948	0
GCARSO	2	1,716	12,711,270	0
GMEXICO	3	2,242	9,398,705	700
WALMART	2	3,256	13,147,728	0
<b>ACCIONES / SINGLE STOCK</b>	<b>9</b>	<b>7,802</b>	<b>43,913,651</b>	<b>700</b>
MAIZ	0	0	0	0
<b>MERCANCIAS / COMMODITIES</b>	<b>0</b>	<b>0</b>	<b>0</b>	<b>0</b>
<b>Total Mensual</b>	<b>30,022</b>	<b>1,712,786</b>	<b>288,582,688,734.8</b>	<b>3,165,213</b>

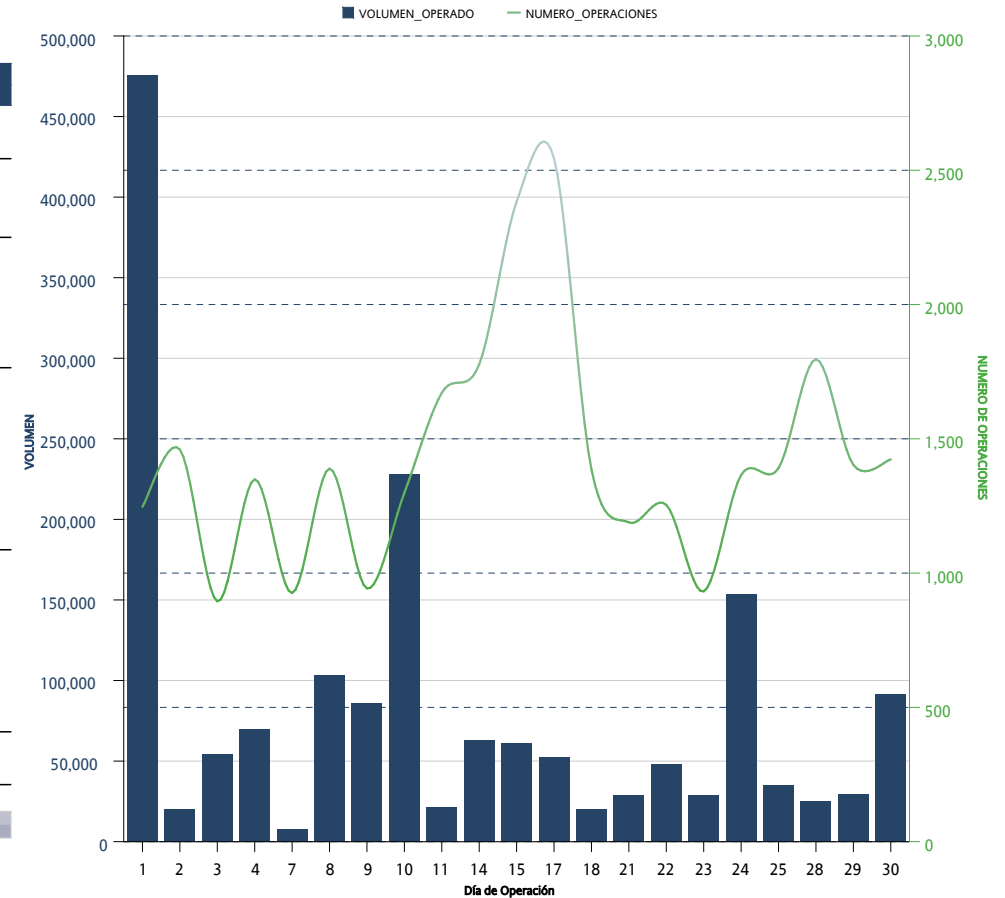

FUTUROS FUTURES	OPERACIONES NUMBER OF TRADES	VOLUMEN VOLUME	IMPORTE NOTIONAL VALUE	INTERÉS ABIERTO OPEN INTEREST
DOLAR	5,518	6,200,854	972,135,586,972	525,095
EURO	230	60,650	10,731,648,565	2,805
<b>DIVISAS / CURRENCIES</b>	<b>5,748</b>	<b>6,261,504</b>	<b>982,867,235,537</b>	<b>527,900</b>
IPC	185,804	845,729	371,222,177,570	28,567
Mini IPC	26,667	311,299	27,277,170,400	4,124
<b>INDICES / INDICES</b>	<b>212,471</b>	<b>1,157,028</b>	<b>398,499,347,970</b>	<b>32,691</b>
CETE 91	0	0	0	0
TIE 28	1,403	4,454,968	444,173,018,104.18	2,538,566
DC24	3,405	785,028	102,136,368,100	57,356
M10	9	204	19,077,050	0
M20	0	0	0	0
M3	7	17,000	1,694,200,000	8,000
M30	98	22,630	1,865,289,125	0
MY31	374	42,400	4,883,400,000	0
SWAP D10	3	1,200	1,200,000,004	0
SWAP D2	0	0	0	0
<b>TASAS DE INTERES / INTEREST RATES</b>	<b>5,299</b>	<b>5,323,430</b>	<b>555,971,352,383.18</b>	<b>2,603,922</b>
AMOVIL	0	0	0	0
BRT	0	0	0	0
CEMEX	0	0	0	0
CEMEX A	1	1,500	2,344,680	0
FEMSA	2	588	8,655,948	0
GCARSO	2	1,716	12,711,270	0
GMEXICO	7	7,242	32,157,205	700
ILCTRAC	0	0	0	0
MEXTRAC	0	0	0	0
WALMART	2	3,256	13,147,728	0
<b>ACCIONES / SINGLE STOCK</b>	<b>14</b>	<b>14,302</b>	<b>69,016,831</b>	<b>700</b>
MAIZ	0	0	0	0
<b>MERCANCIAS / COMMODITIES</b>	<b>0</b>	<b>0</b>	<b>0</b>	<b>0</b>
<b>Acumulado Anual</b>	<b>223,532</b>	<b>12,756,264</b>	<b>1,937,406,952,721.18</b>	<b>3,165,213</b>

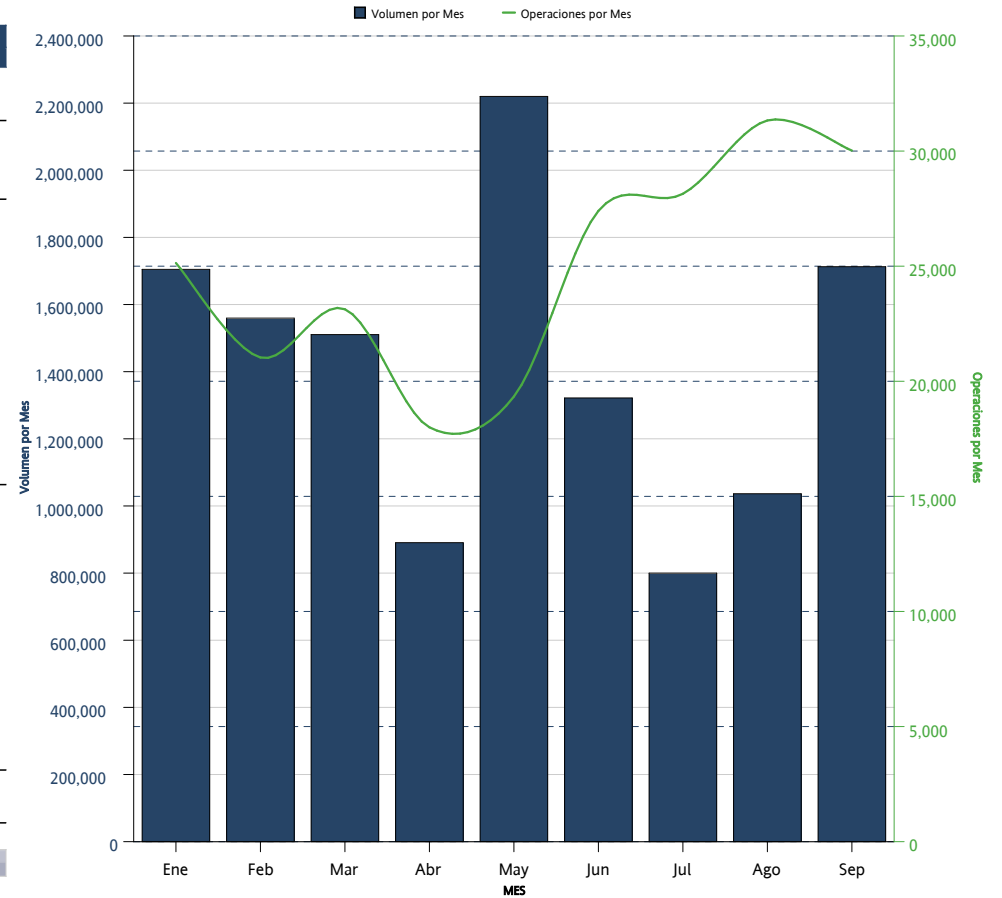

<b>FUTUROS</b> <i>FUTURES</i>	<b>INTERÉS ABIERTO</b> <i>OPEN INTEREST</i>	<b>PARTICIPACIÓN PORCENTUAL</b> <i>PERCENTAGE</i>
TIIE 28	2,538,566	80.20%
DOLAR	525,095	16.59%
DC24	57,356	1.81%
IPC	28,567	0.90%
M3	8,000	0.25%
Mini IPC	4,124	0.13%
EURO	2,805	0.09%
GMEXICO	700	0.02%

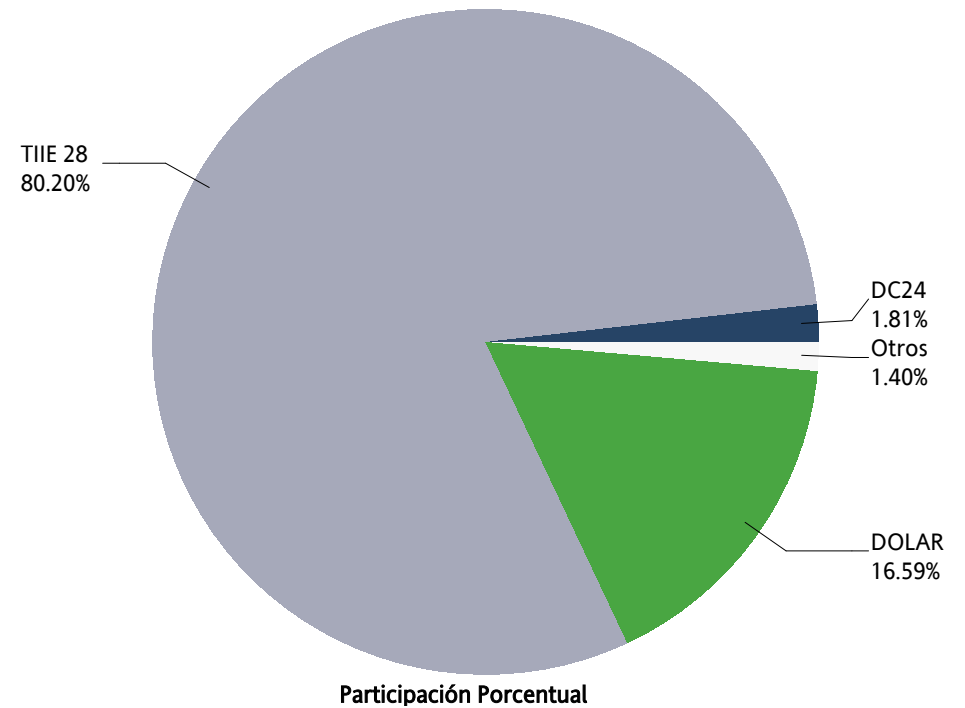

# OPCIONES / OPTIONS



OPCIONES OPTIONS	CALLS CALLS	PUTS PUTS	OPERACIONES TRADES	VOLUMEN VOLUME	IMPORTE NOTIONAL VALUE	INTERÉS ABIERTO OPEN INTEREST
IPC	3,696	3,019	431	6,715	2,840,600,000	5,213
<b>INDICES / INDICES</b>	<b>3,696</b>	<b>3,019</b>	<b>431</b>	<b>6,715</b>	<b>2,840,600,000</b>	<b>5,213</b>
DOLAR	7,501	0	19	7,501	1,244,165,000	11,036
<b>DIVISAS / CURRENCIES</b>	<b>7,501</b>	<b>0</b>	<b>19</b>	<b>7,501</b>	<b>1,244,165,000</b>	<b>11,036</b>
ALFA	0	0	0	0	0	0
AMOVIL	402	0	8	402	562,800	500
CEMEX	25,500	10,000	25	35,500	53,000,000	26,508
FEMSA	0	0	0	0	0	70
GMEXICO	10,000	0	1	10,000	48,000,000	10,000
ICA	0	0	0	0	0	0
IVV	0	0	0	0	0	0
LALA	0	0	0	0	0	0
MEXICHEM	0	0	0	0	0	0
NAFRAC	0	52	3	52	218,950	721
PE&OLES	0	0	0	0	0	0
PINFRA	0	0	0	0	0	0
TELEVISA	0	0	0	0	0	50
WALMART	0	0	0	0	0	9,300
<b>ACCIONES / SINGLE STOCK</b>	<b>35,902</b>	<b>10,052</b>	<b>37</b>	<b>45,954</b>	<b>101,781,750</b>	<b>47,149</b>
<b>Mensual Total</b>	<b>47,099</b>	<b>13,071</b>	<b>487</b>	<b>60,170</b>	<b>4,186,546,750</b>	<b>63,398</b>

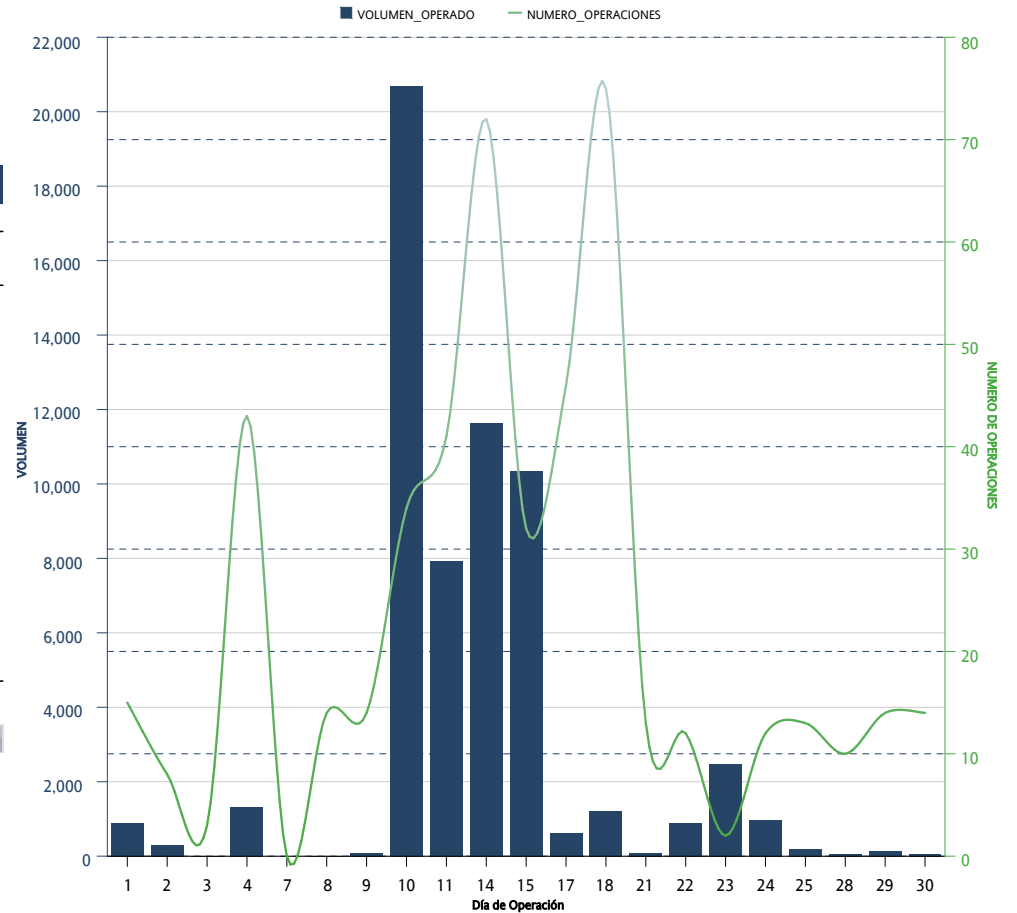



OPCIONES OPTIONS	CALLS CALLS	PUTS PUTS	OPERACIONES TRADES	VOLUMEN VOLUME	IMPORTE NOTIONAL VALUE	INTERÉS ABIERTO OPEN INTEREST
IPC	33,317	46,924	6,028	80,241	34,753,490,000	5,213
<b>INDICES / INDICES</b>	<b>33,317</b>	<b>46,924</b>	<b>6,028</b>	<b>80,241</b>	<b>34,753,490,000</b>	<b>5,213</b>
DOLAR	47,536	11,204	149	58,740	9,357,241,000	11,036
<b>DIVISAS / CURRENCIES</b>	<b>47,536</b>	<b>11,204</b>	<b>149</b>	<b>58,740</b>	<b>9,357,241,000</b>	<b>11,036</b>
ALFA	0	0	0	0	0	0
AMOVIL	869	4,000	32	4,869	7,427,300	500
BR	0	0	0	0	0	0
CEMEX	31,407	38,001	76	69,408	100,451,700	26,508
CEMEX A	0	0	0	0	0	0
FEMSA	15	151	20	166	2,402,500	70
GMEXICO	10,100	6,502	9	16,602	76,629,200	10,000
ICA	0	0	0	0	0	0
IVV	0	0	0	0	0	0
LALA	0	0	0	0	0	0
MEXICHEM	0	0	0	0	0	0
MEXTRAC	0	0	0	0	0	0
NAFRAC	10,476	2,861	389	13,337	57,597,700	721
PE&OLES	0	0	0	0	0	0
PINFRA	0	0	0	0	0	0
TELEVISA	70	0	3	70	790,000	50
WALMART	53,402	18,105	357	71,507	260,243,700	9,300
<b>ACCIONES / SINGLE STOCK</b>	<b>106,339</b>	<b>69,620</b>	<b>886</b>	<b>175,959</b>	<b>505,542,100</b>	<b>47,149</b>
<b>Acumulado Anual</b>	<b>187,192</b>	<b>127,748</b>	<b>7,063</b>	<b>314,940</b>	<b>44,616,273,100</b>	<b>63,398</b>

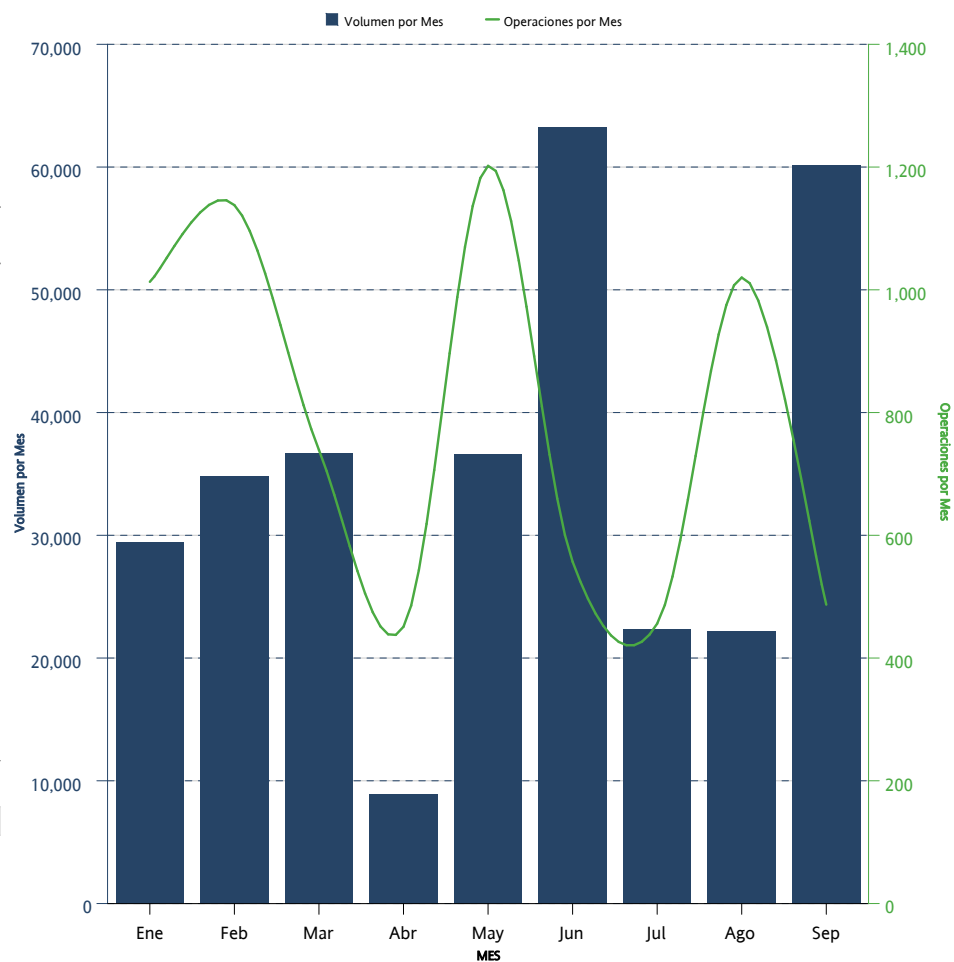

OPCIONES	CALLS	PUTS	INTERÉS ABIERTO	PARTICIPACIÓN PORCENTUAL
<i>OPTIONS</i>	<i>CALLS</i>	<i>PUTS</i>	<i>OPEN INTEREST</i>	<i>PERCENTAGE</i>
CEMEX	21,507	5,001	26,508	41.81%
DOLAR	6,536	4,500	11,036	17.41%
GMEXICO	10,000		10,000	15.77%
WALMART	9,150	150	9,300	14.67%
IPC	2,053	3,160	5,213	8.22%
NAFTRAC	250	471	721	1.14%
AMOVIL	500		500	0.79%
FEMSA		70	70	0.11%
TELEVISA	50		50	0.08%

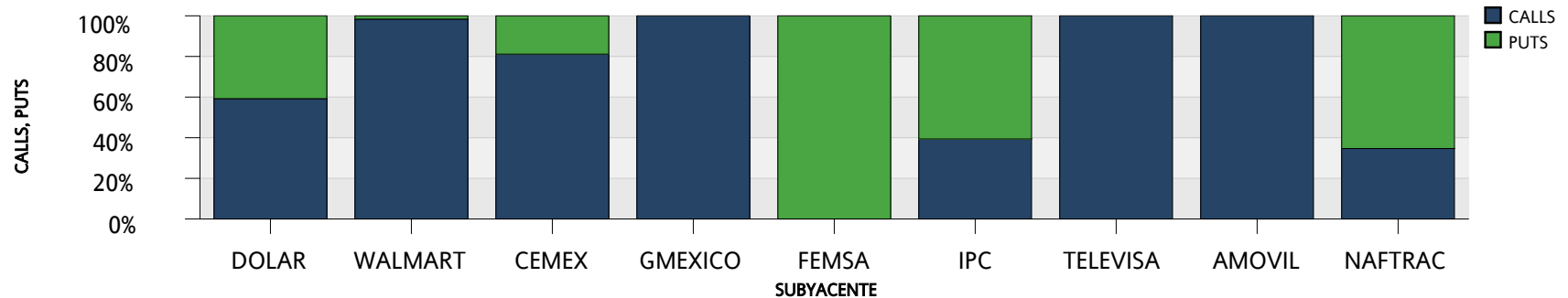
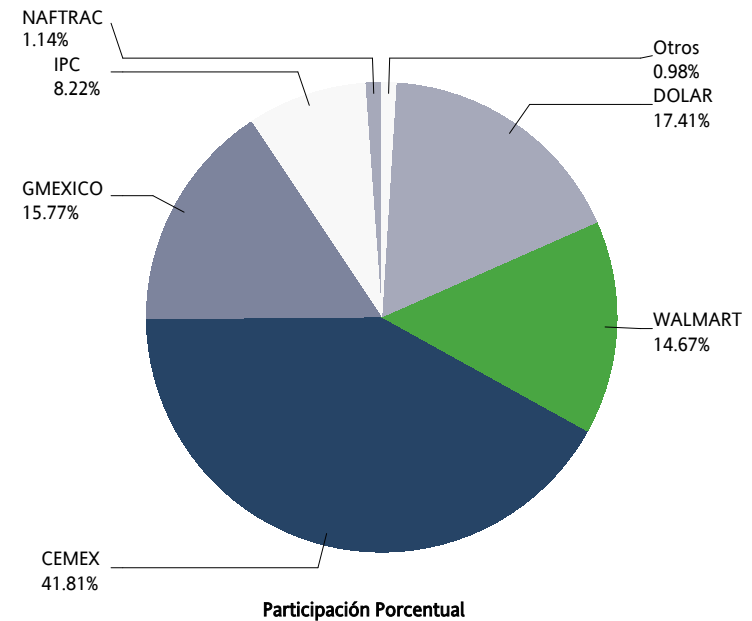

**SWAPS**



SWAPS	OPERACIONES	VOLUMEN	IMPORTE
SWAPS	NUMBER OF TRADES	VOLUME	NOTIONAL VALUE
3X1	1	500	500,000,000
9X1	6	2,500	2,500,000,000
<b>Total Mensual</b>	<b>7</b>	<b>3,000</b>	<b>3,000,000,000</b>

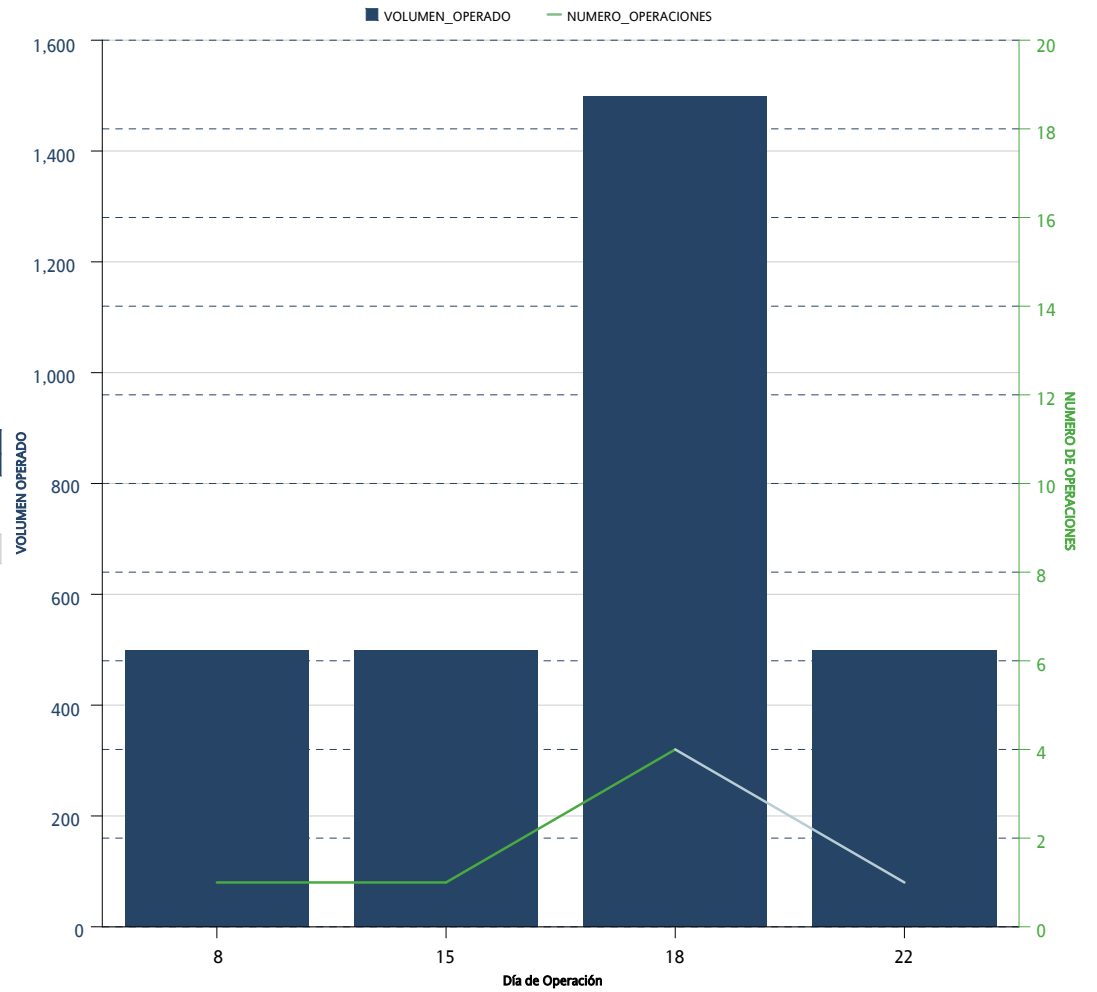

SWAPS	OPERACIONES	VOLUMEN	IMPORTE
SWAPS	NUMBER OF TRADES	VOLUME	NOTIONAL VALUE
3X1	5	1,501	1,501,000,000
6X1	4	1,200	1,200,000,000
9X1	13	5,100	5,100,000,000
<b>Acumulado Anual</b>	<b>22</b>	<b>7,801</b>	<b>7,801,000,000</b>

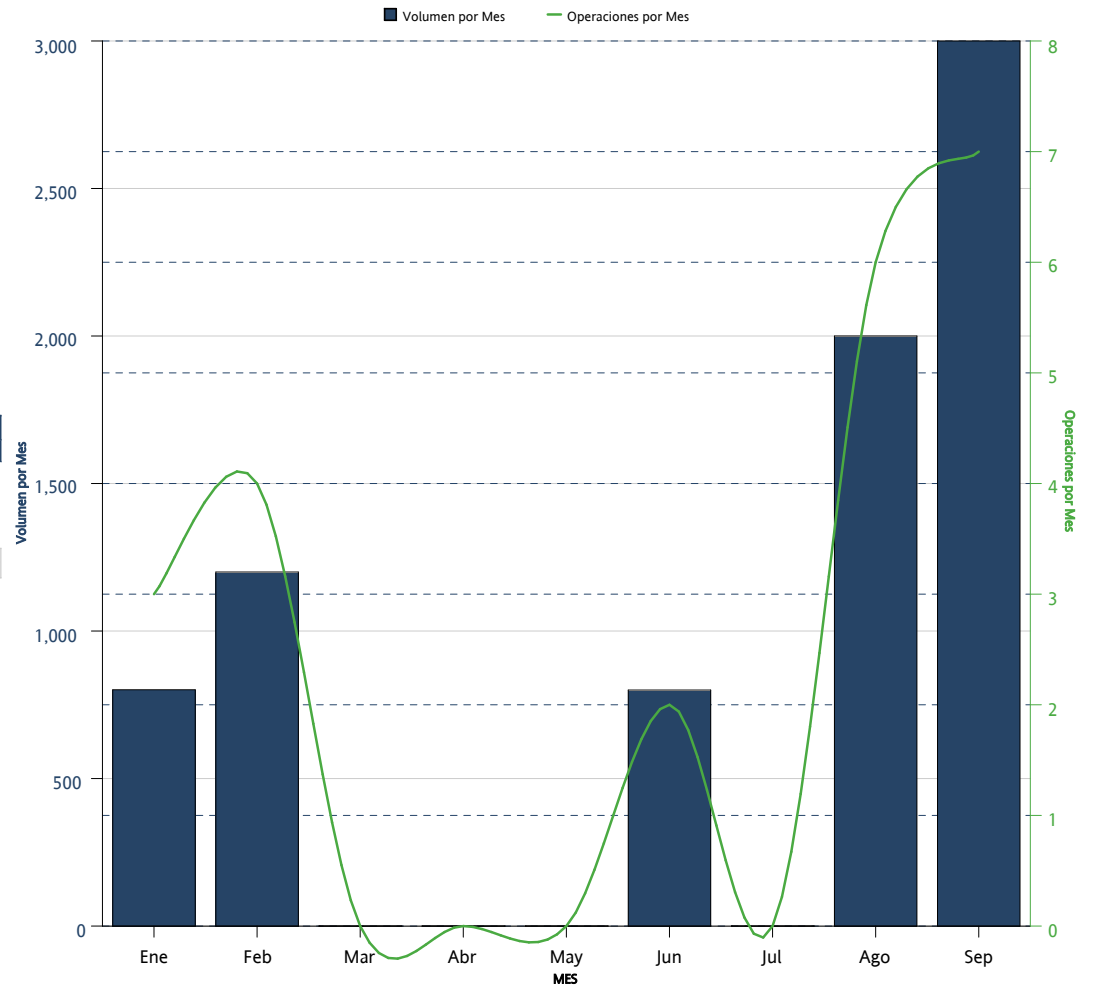

La información contenida en los indicadores del Mercado de Productos Derivados, en su versión mensual "Resumen y Análisis Operativo del Mercado Mexicano de Derivados" está elaborado con técnicas confiables utilizando la información más oportuna disponible. No obstante, MexDer, Mercado Mexicano de Derivados, S.A. de C.V., no se hace responsable por eventuales errores tipográficos o de captura que puedan ser publicados, ni se hace responsable por el uso o interpretación que terceros pudieran hacer con la información publicada. Las decisiones de compra o venta de productos derivados, basada en la información contenida en las gráficas textos, y cuadros de los indicadores del Mercado de productos derivados, son responsabilidad exclusiva del lector, por lo que la información no debe ser considerada como recomendación de compra o venta de alguno de los instrumentos que aquí se publican.

Resumen y Análisis Operativo del Mercado Mexicano de Derivados, es una publicación mensual, editada por MexDer, Mercado Mexicano de Derivados S.A. de C.V. Paseo de la Reforma No. 255, Col. Cuauhtémoc, C.P. 06500, Ciudad de México, Tel. 5342-9900  
Editor responsable: Mercado Mexicano de Derivados S.A. de C.V.