



Resumen y Análisis Operativo del Mercado Mexicano de Derivados

MexDer's Market Statistics & Operative Analysis

Octubre 2015 / October 2015





FUTUROS	3
CONCENTRADO DE MERCADO MENSUAL	4
CONCENTRADO DE MERCADO ACUMULADO	5
DISTRIBUCION DEL INTERES ABIERTO	6
OPCIONES	7
CONCENTRADO DE MERCADO MENSUAL	8
CONCENTRADO DE MERCADO ACUMULADO	9
DISTRIBUCION DEL INTERES ABIERTO	10
SWAPS	11
CONCENTRADO DE MERCADO MENSUAL	12
CONCENTRADO DE MERCADO ACUMULADO	13
<i>Aviso de Privacidad</i>	<i>14</i>

FUTURES	3
MONTHLY MARKET SUMMARY	4
ACCRUED MARKET SUMMARY	5
OPEN INTEREST DISTRIBUTION	6
OPTIONS	7
MONTHLY MARKET SUMMARY	8
ACCRUED MARKET SUMMARY	9
OPEN INTEREST DISTRIBUTION	10
SWAPS	11
MONTHLY MARKET SUMMARY	12
ACCRUED MARKET SUMMARY	13
<i>Disclaimer</i>	<i>14</i>

FUTUROS / FUTURES



FUTUROS FUTURES	OPERACIONES NUMBER OF TRADES	VOLUMEN VOLUME	IMPORTE NOTIONAL VALUE	INTERÉS ABIERTO OPEN INTEREST
DOLAR	662	367,765	61,021,718,936	482,668
EURO	20	8,502	1,598,903,460	103
DIVISAS / CURRENCIES	682	376,267	62,620,622,396	482,771
IPC	22,474	69,868	30,787,687,880	28,493
Mini IPC	3,212	39,589	3,495,823,900	4,622
INDICES / INDICES	25,686	109,457	34,283,511,780	33,115
CETE 91	0	0	0	0
TIE 28	137	494,000	49,251,537,190	2,185,066
SWAP D10	0	0	0	0
SWAP D2	0	0	0	0
TASAS DE INTERES / INTEREST RATES	137	494,000	49,251,537,190	2,185,066
DC18	8	9,700	1,073,940,000	8,000
DC24	451	81,980	10,484,221,700	95,270
M10	0	0	0	0
M20	0	0	0	0
M3	0	0	0	8,000
M30	0	0	0	0
MY31	0	0	0	0
NV42	4	4,650	524,237,500	4,450
BONOS / BONDS	463	96,330	12,082,399,200	115,720
AMOVIL	0	0	0	0
CEMEX	0	0	0	0
FEMSA	0	0	0	0
GCARSO	0	0	0	0
GMEXICO	6	1,450	6,175,000	750
WALMART	0	0	0	0
ACCIONES / SINGLE STOCK	6	1,450	6,175,000	750
MAIZ	0	0	0	0
MERCANCIAS / COMMODITIES	0	0	0	0
Total Mensual	26,974	1,077,504	158,244,245,566	2,817,422

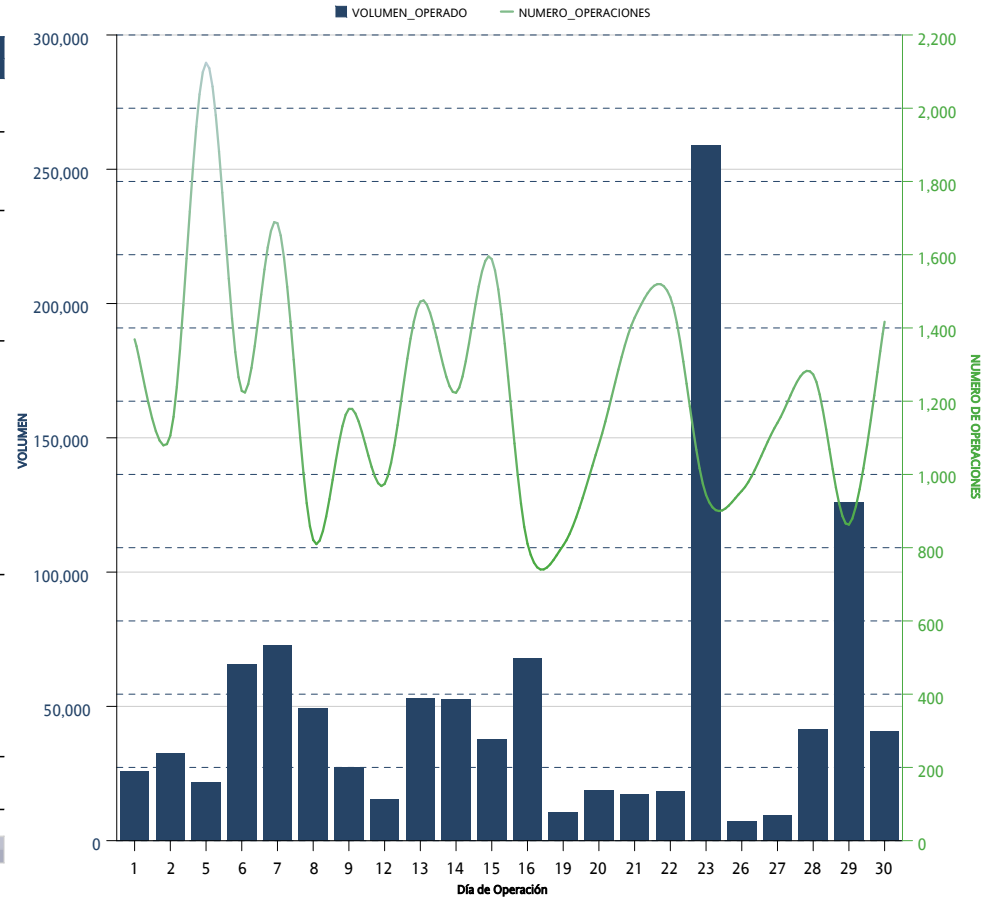

FUTUROS FUTURES	OPERACIONES NUMBER OF TRADES	VOLUMEN VOLUME	IMPORTE NOTIONAL VALUE	INTERÉS ABIERTO OPEN INTEREST
DOLAR	6,180	6,568,619	1,033,157,305,908	482,668
EURO	250	69,152	12,330,552,025	103
DIVISAS / CURRENCIES	6,430	6,637,771	1,045,487,857,933	482,771
IPC	208,278	915,597	402,009,865,450	28,493
Mini IPC	29,879	350,888	30,772,994,300	4,622
INDICES / INDICES	238,157	1,266,485	432,782,859,750	33,115
CETE 91	0	0	0	0
TIIE 28	1,540	4,948,968	493,424,555,294,118	2,185,066
DC18	8	9,700	1,073,940,000	8,000
DC24	3,856	867,008	112,620,589,800	95,270
M10	9	204	19,077,050	0
M20	0	0	0	0
M3	7	17,000	1,694,200,000	8,000
M30	98	22,630	1,865,289,125	0
MY31	374	42,400	4,883,400,000	0
NV42	4	4,650	524,237,500	4,450
SWAP D10	3	1,200	1,200,000,004	0
SWAP D2	0	0	0	0
TASAS DE INTERES / INTEREST RATES	5,899	5,913,760	617,305,288,773.18	2,300,786
AMOVIL	0	0	0	0
BRT	0	0	0	0
CEMEX	0	0	0	0
CEMEX A	1	1,500	2,344,680	0
FEMSA	2	588	8,655,948	0
GCARSO	2	1,716	12,711,270	0
GMEXICO	13	8,692	38,332,205	750
ILCTRAC	0	0	0	0
MEXTRAC	0	0	0	0
WALMART	2	3,256	13,147,728	0
ACCIONES / SINGLE STOCK	20	15,752	75,191,831	750
MAIZ	0	0	0	0
MERCANCIAS / COMMODITIES	0	0	0	0
Acumulado Anual	250,506	13,833,768	2,095,651,198,287.18	2,817,422

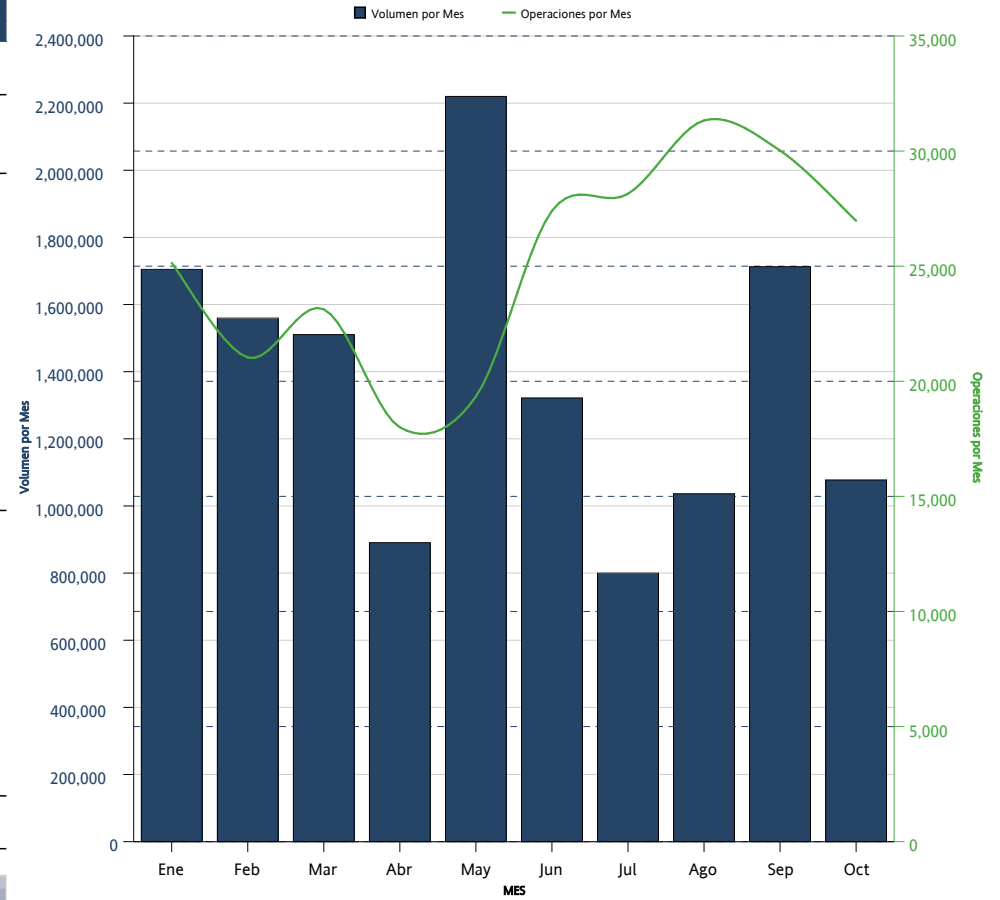

FUTUROS <i>FUTURES</i>	INTERÉS ABIERTO <i>OPEN INTEREST</i>	PARTICIPACIÓN PORCENTUAL <i>PERCENTAGE</i>
TIIE 28	2,185,066	77.56%
DOLAR	482,668	17.13%
DC24	95,270	3.38%
IPC	28,493	1.01%
DC18	8,000	0.28%
M3	8,000	0.28%
Mini IPC	4,622	0.16%
NV42	4,450	0.16%
GMEXICO	750	0.03%
EURO	103	0.00%

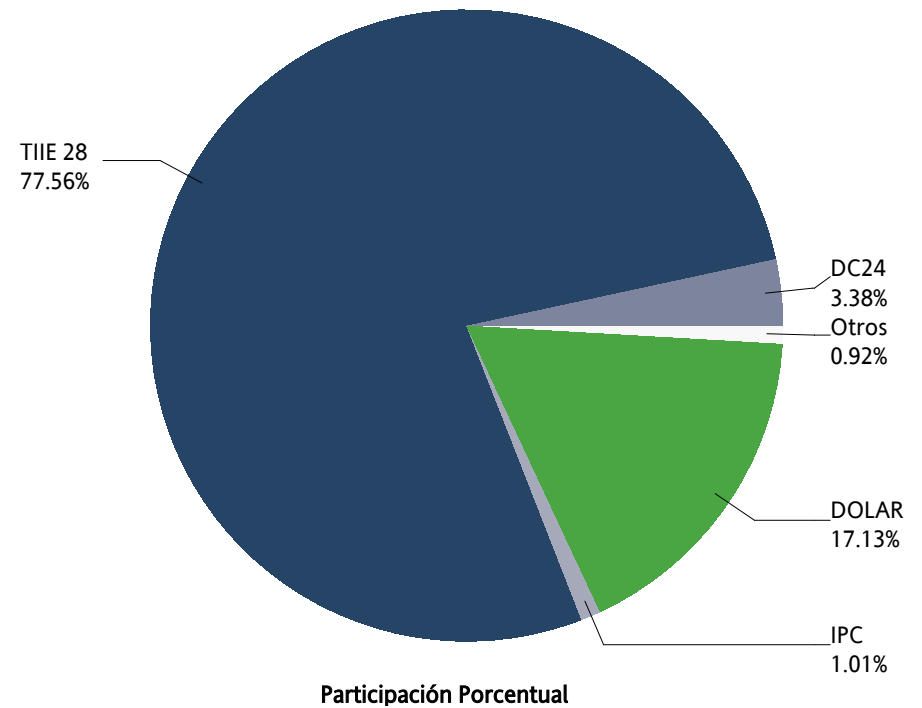

OPCIONES / OPTIONS



OPCIONES OPTIONS	CALLS CALLS	PUTS PUTS	OPERACIONES TRADES	VOLUMEN VOLUME	IMPORTE NOTIONAL VALUE	INTERÉS ABIERTO OPEN INTEREST
IPC	845	2,264	392	3,109	1,316,780,000	6,451
INDICES / INDICES	845	2,264	392	3,109	1,316,780,000	6,451
DOLAR	1,219	1,000	29	2,219	372,197,000	11,255
DIVISAS / CURRENCIES	1,219	1,000	29	2,219	372,197,000	11,255
ALFA	0	0	0	0	0	0
AMOVIL	57	0	10	57	79,800	551
CEMEX	10,000	8,000	12	18,000	23,300,000	42,005
FEMSA	600	0	12	600	9,600,000	670
GMEXICO	2,000	4,000	5	6,000	24,800,000	16,000
ICA	0	0	0	0	0	0
IVV	0	0	0	0	0	0
LALA	0	0	0	0	0	0
MEXICHEM	0	0	0	0	0	0
NAFRAC	100	150	5	250	1,075,000	971
PE&OLES	0	0	0	0	0	0
PINFRA	0	0	0	0	0	0
TELEVISA	0	0	0	0	0	50
WALMART	0	0	0	0	0	9,300
ACCIONES / SINGLE STOCK	12,757	12,150	44	24,907	58,854,800	69,547
Mensual Total	14,821	15,414	465	30,235	1,747,831,800	87,253

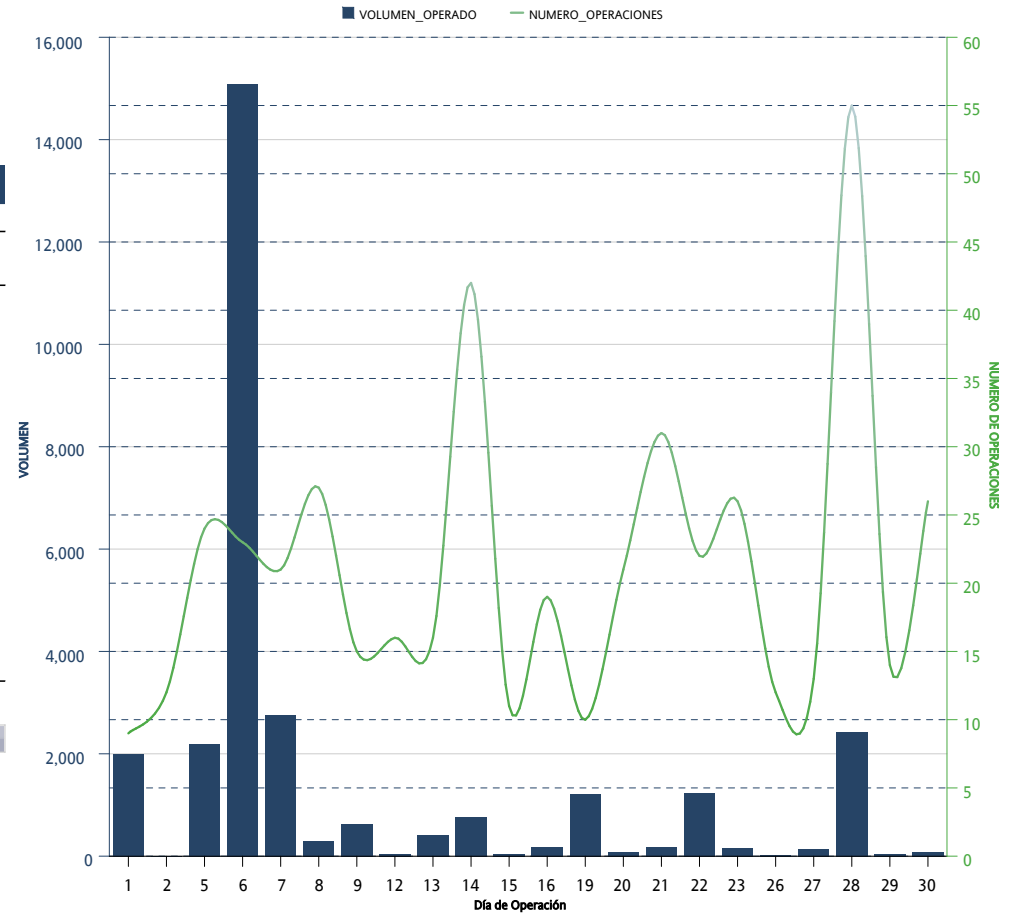

OPCIONES OPTIONS	CALLS CALLS	PUTS PUTS	OPERACIONES TRADES	VOLUMEN VOLUME	IMPORTE NOTIONAL VALUE	INTERÉS ABIERTO OPEN INTEREST
IPC	34,162	49,188	6,420	83,350	36,070,270,000	6,451
INDICES / INDICES	34,162	49,188	6,420	83,350	36,070,270,000	6,451
DOLAR	48,755	12,204	178	60,959	9,729,438,000	11,255
DIVISAS / CURRENCIES	48,755	12,204	178	60,959	9,729,438,000	11,255
ALFA	0	0	0	0	0	0
AMOVIL	926	4,000	42	4,926	7,507,100	551
BR	0	0	0	0	0	0
CEMEX	41,407	46,001	88	87,408	123,751,700	42,005
CEMEX A	0	0	0	0	0	0
FEMSA	615	151	32	766	12,002,500	670
GMEXICO	12,100	10,502	14	22,602	101,429,200	16,000
ICA	0	0	0	0	0	0
IVV	0	0	0	0	0	0
LALA	0	0	0	0	0	0
MEXICHEM	0	0	0	0	0	0
MEXTRAC	0	0	0	0	0	0
NAFTRAC	10,576	3,011	394	13,587	58,672,700	971
PE&OLES	0	0	0	0	0	0
PINFRA	0	0	0	0	0	0
TELEVISA	70	0	3	70	790,000	50
WALMART	53,402	18,105	357	71,507	260,243,700	9,300
ACCIONES / SINGLE STOCK	119,096	81,770	930	200,866	564,396,900	69,547
Acumulado Anual	202,013	143,162	7,528	345,175	46,364,104,900	87,253

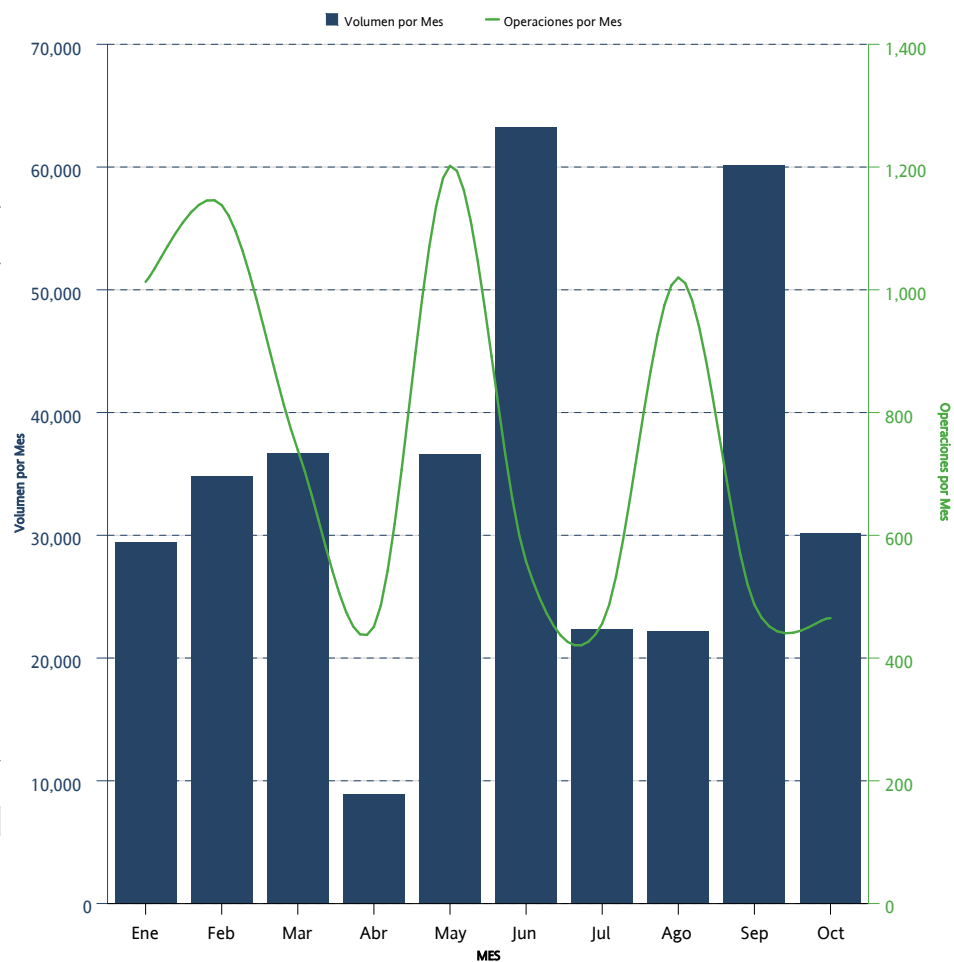

OPCIONES <i>OPTIONS</i>	CALLS	PUTS	INTERÉS ABIERTO <i>OPEN INTEREST</i>	PARTICIPACIÓN PORCENTUAL <i>PERCENTAGE</i>
CEMEX	29,004	13,001	42,005	48.14%
GMEXICO	12,000	4,000	16,000	18.34%
DOLAR	6,755	4,500	11,255	12.90%
WALMART	9,150	150	9,300	10.66%
IPC	2,434	4,017	6,451	7.39%
NAFTRAC	350	621	971	1.11%
FEMSA	600	70	670	0.77%
AMOVIL	551		551	0.63%
TELEVISA	50		50	0.06%

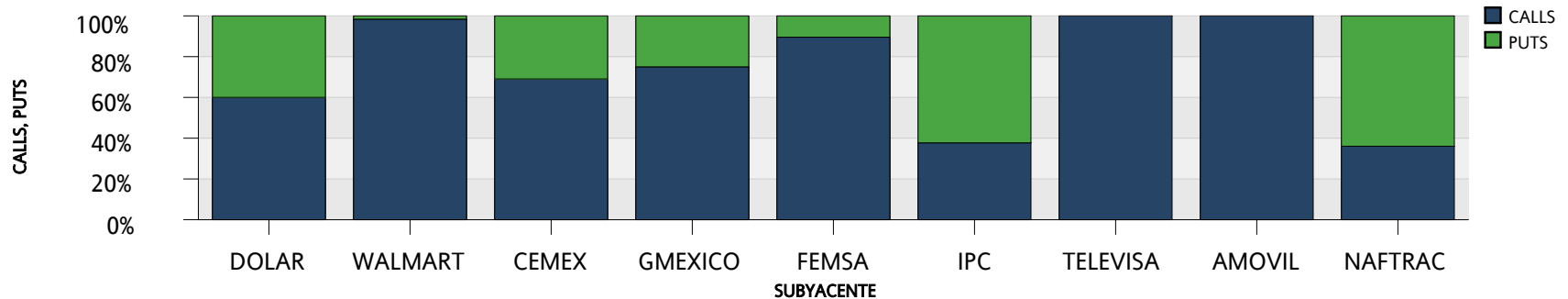
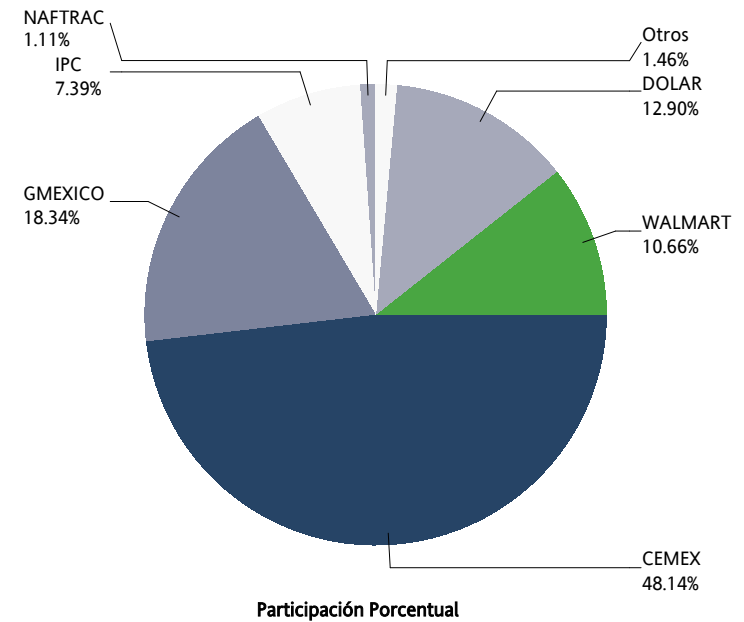

SWAPS



SWAPS <i>SWAPS</i>	OPERACIONES <i>NUMBER OF TRADES</i>	VOLUMEN <i>VOLUME</i>	IMPORTE <i>NOTIONAL VALUE</i>
3X1	1	1,000	1,000,000,000
Total Mensual	1	1,000	1,000,000,000

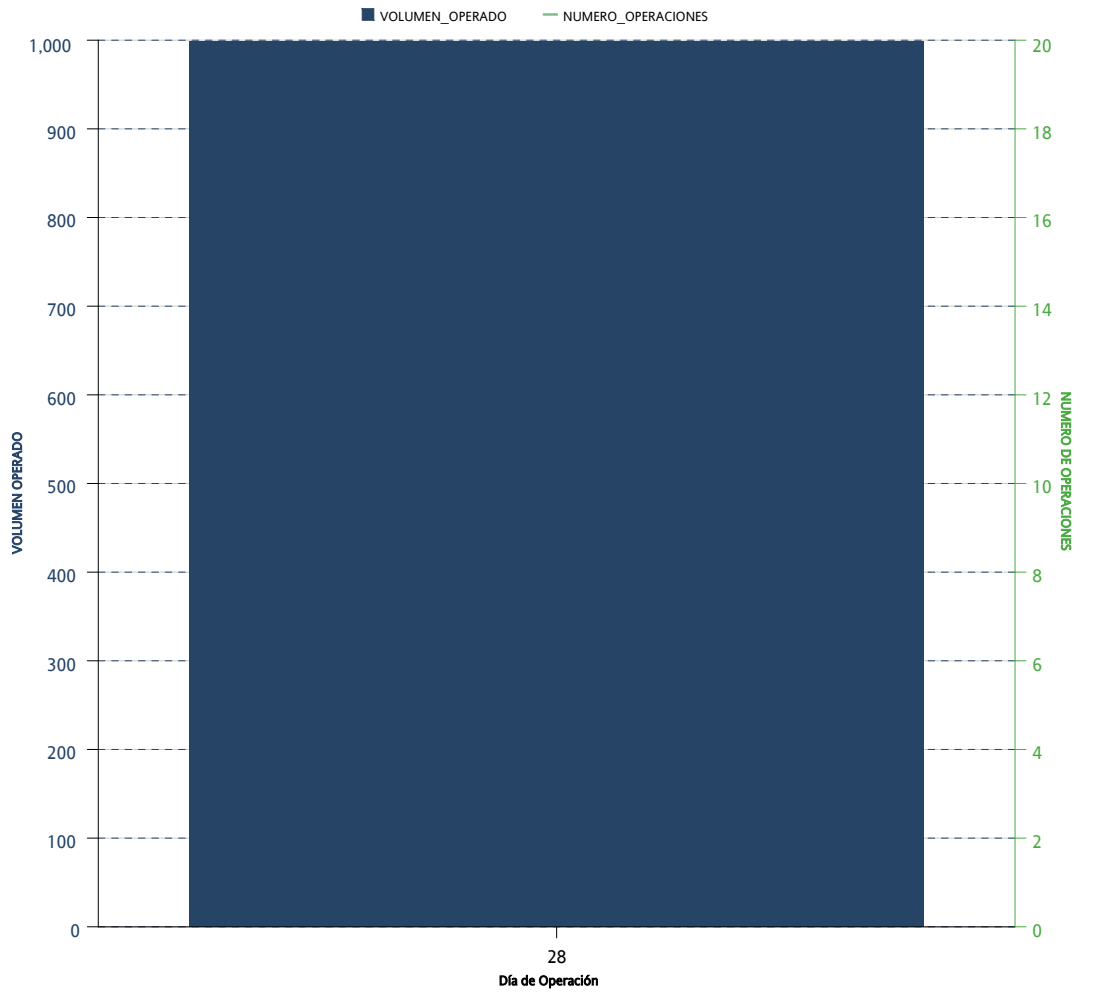

SWAPS	OPERACIONES	VOLUMEN	IMPORTE
SWAPS	NUMBER OF TRADES	VOLUME	NOTIONAL VALUE
3X1	6	2,501	2,501,000,000
6X1	4	1,200	1,200,000,000
9X1	13	5,100	5,100,000,000
Acumulado Anual	23	8,801	8,801,000,000

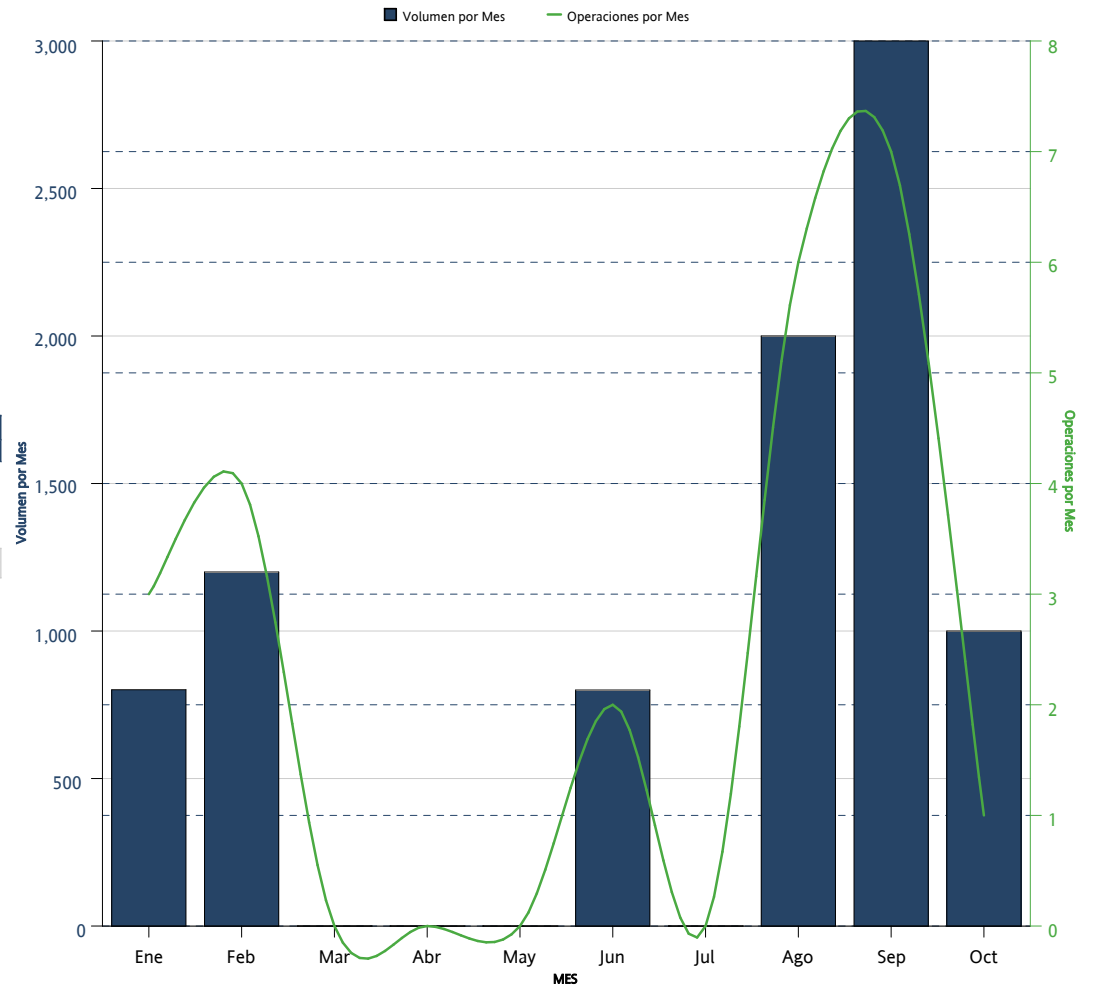

La información contenida en los indicadores del Mercado de Productos Derivados, en su versión mensual "Resumen y Análisis Operativo del Mercado Mexicano de Derivados" está elaborado con técnicas confiables utilizando la información más oportuna disponible. No obstante, MexDer, Mercado Mexicano de Derivados, S.A. de C.V., no se hace responsable por eventuales errores tipográficos o de captura que puedan ser publicados, ni se hace responsable por el uso o interpretación que terceros pudieran hacer con la información publicada. Las decisiones de compra o venta de productos derivados, basada en la información contenida en las gráficas textos, y cuadros de los indicadores del Mercado de productos derivados, son responsabilidad exclusiva del lector, por lo que la información no debe ser considerada como recomendación de compra o venta de alguno de los instrumentos que aquí se publican.

Resumen y Análisis Operativo del Mercado Mexicano de Derivados, es una publicación mensual, editada por MexDer, Mercado Mexicano de Derivados S.A. de C.V. Paseo de la Reforma No. 255, Col. Cuauhtémoc, C.P. 06500, Ciudad de México, Tel. 5342-9900
Editor responsable: Mercado Mexicano de Derivados S.A. de C.V.