



Resumen y Análisis Operativo del Mercado Mexicano de Derivados

MexDer's Market Statistics & Operative Analysis

Diciembre 2015 / December 2015





FUTUROS	3
CONCENTRADO DE MERCADO MENSUAL	4
CONCENTRADO DE MERCADO ACUMULADO	5
DISTRIBUCION DEL INTERES ABIERTO	6
OPCIONES	7
CONCENTRADO DE MERCADO MENSUAL	8
CONCENTRADO DE MERCADO ACUMULADO	9
DISTRIBUCION DEL INTERES ABIERTO	10
SWAPS	11
CONCENTRADO DE MERCADO MENSUAL	12
CONCENTRADO DE MERCADO ACUMULADO	13
<i>Aviso de Privacidad</i>	<i>14</i>

FUTURES	3
MONTHLY MARKET SUMMARY	4
ACCRUED MARKET SUMMARY	5
OPEN INTEREST DISTRIBUTION	6
OPTIONS	7
MONTHLY MARKET SUMMARY	8
ACCRUED MARKET SUMMARY	9
OPEN INTEREST DISTRIBUTION	10
SWAPS	11
MONTHLY MARKET SUMMARY	12
ACCRUED MARKET SUMMARY	13
<i>Disclaimer</i>	<i>14</i>

FUTUROS / FUTURES



FUTUROS FUTURES	OPERACIONES NUMBER OF TRADES	VOLUMEN VOLUME	IMPORTE NOTIONAL VALUE	INTERÉS ABIERTO OPEN INTEREST
DOLAR	494	1,017,740	171,854,241,714	504,469
EURO	28	5,500	1,032,421,020	1,392
DIVISAS / CURRENCIES	522	1,023,240	172,886,662,734	505,861
IPC	23,274	126,440	54,321,046,150	27,936
Mini IPC	2,979	46,772	4,035,957,460	3,894
INDICES / INDICES	26,253	173,212	58,357,003,610	31,830
CETE 91	0	0	0	0
TIE 28	69	564,400	56,224,642,342	1,330,178
SWAP D10	0	0	0	0
SWAP D2	0	0	0	0
TASAS DE INTERÉS / INTEREST RATES	69	564,400	56,224,642,342	1,330,178
DC18	3	22,000	2,442,425,000	8,000
DC24	422	73,157	9,310,139,850	64,750
M10	0	0	0	0
M20	0	0	0	0
M3	1	8,000	803,000,000	0
M30	0	0	0	0
MY31	0	0	0	0
NV42	8	16,700	1,845,797,500	6,400
BONOS / BONDS	434	119,857	14,401,362,350	79,150
AMOVIL	0	0	0	0
CEMEX	0	0	0	0
FEMSA	0	0	0	0
GCARSO	0	0	0	0
GMEXICO	3	3,000	10,830,500	1,750
WALMART	0	0	0	0
ACCIONES / SINGLE STOCK	3	3,000	10,830,500	1,750
MAIZ	0	0	0	0
MERCANCIAS / COMMODITIES	0	0	0	0
Total Mensual	27,281	1,883,709	301,880,501,536	1,948,769

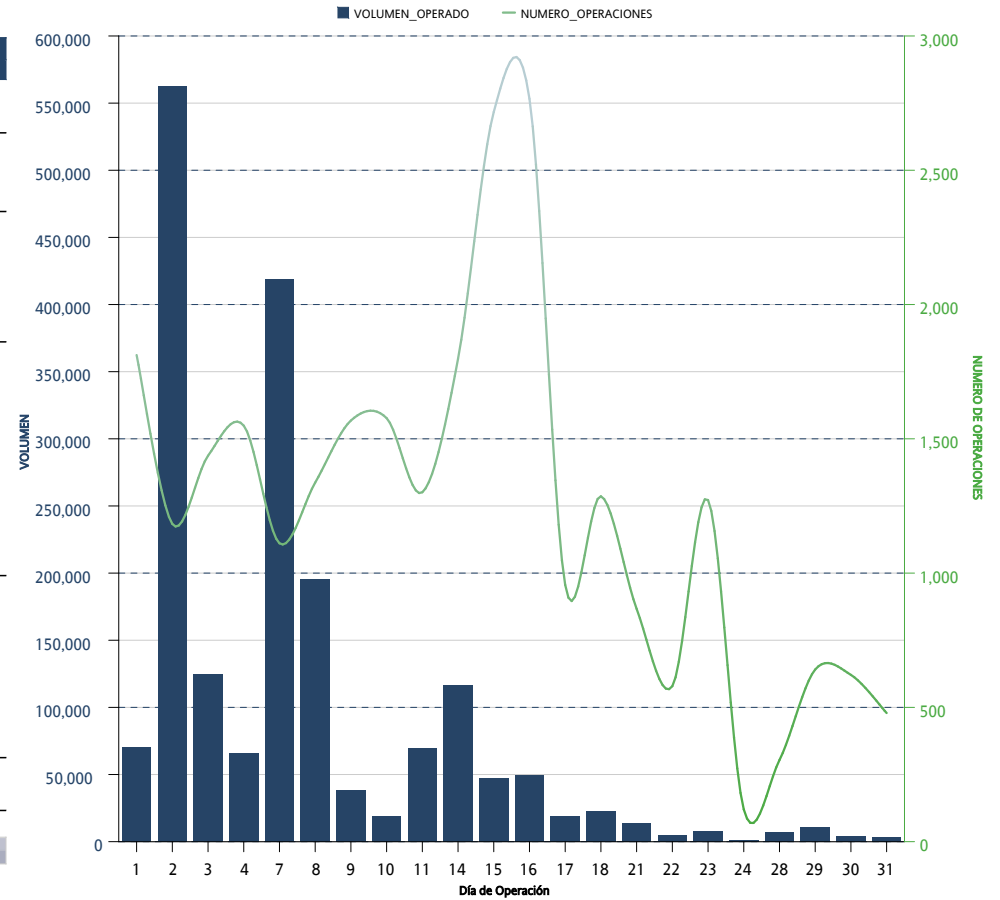

FUTUROS FUTURES	OPERACIONES NUMBER OF TRADES	VOLUMEN VOLUME	IMPORTE NOTIONAL VALUE	INTERÉS ABIERTO OPEN INTEREST
DOLAR	6,984	7,949,772	1,265,707,719,042	504,469
EURO	281	74,685	13,368,830,605	1,392
DIVISAS / CURRENCIES	7,265	8,024,457	1,279,076,549,647	505,861
IPC	249,381	1,095,845	480,302,801,410	27,936
Mini IPC	35,454	431,151	37,792,165,100	3,894
INDICES / INDICES	284,835	1,526,996	518,094,966,510	31,830
CETE 91	0	0	0	0
TIIE 28	1,647	5,693,368	567,596,698,466.18	1,330,178
DC18	14	33,200	3,681,502,500	8,000
DC24	4,820	1,127,072	145,753,965,950	64,750
M10	9	204	19,077,050	0
M20	0	0	0	0
M3	8	25,000	2,497,200,000	0
M30	98	22,630	1,865,289,125	0
MY31	374	42,400	4,883,400,000	0
NV42	31	32,850	3,644,340,000	6,400
SWAP D10	3	1,200	1,200,000,004	0
SWAP D2	0	0	0	0
TASAS DE INTERES / INTEREST RATES	7,004	6,977,924	731,141,473,095.18	1,409,328
AMOVIL	0	0	0	0
BRT	0	0	0	0
CEMEX	0	0	0	0
CEMEX A	1	1,500	2,344,680	0
FEMSA	2	588	8,655,948	0
GCARSO	2	1,716	12,711,270	0
GMEXICO	18	12,192	51,090,205	1,750
ILCTRAC	0	0	0	0
MEXTRAC	0	0	0	0
WALMART	2	3,256	13,147,728	0
ACCIONES / SINGLE STOCK	25	19,252	87,949,831	1,750
MAIZ	0	0	0	0
MERCANCIAS / COMMODITIES	0	0	0	0
Acumulado Anual	299,129	16,548,629	2,528,400,939,083.18	1,948,769

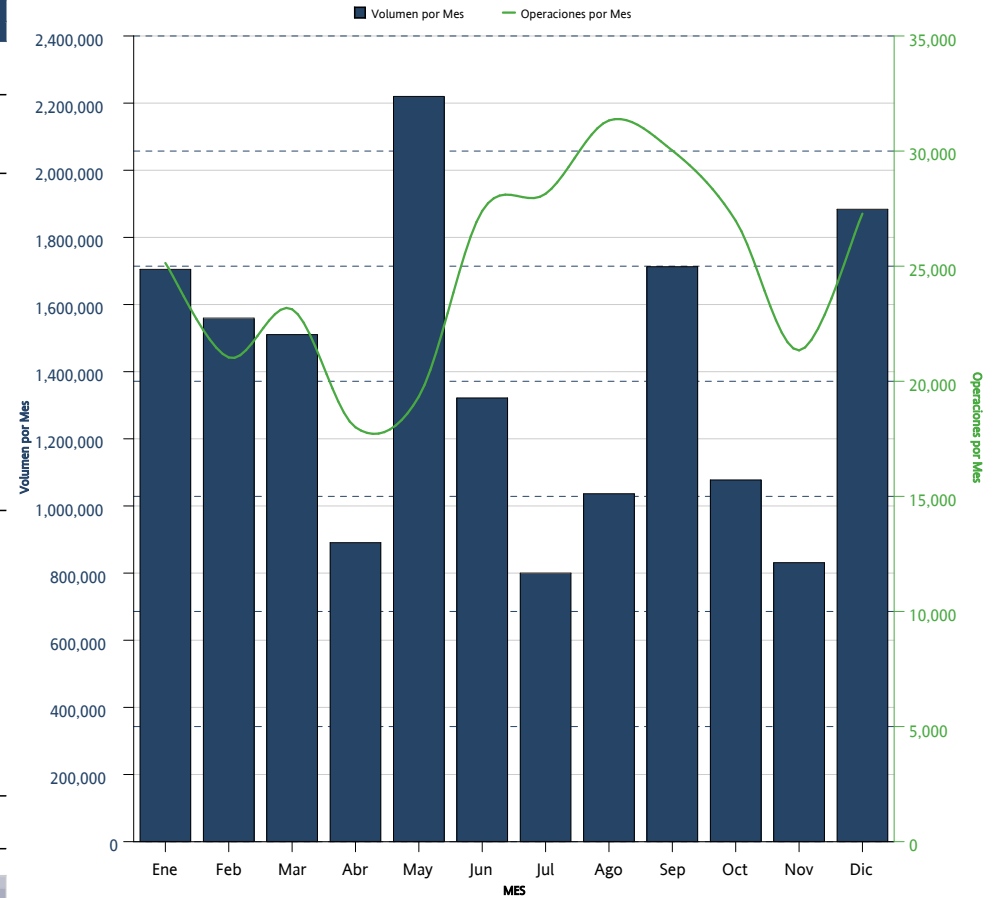

FUTUROS <i>FUTURES</i>	INTERÉS ABIERTO <i>OPEN INTEREST</i>	PARTICIPACIÓN PORCENTUAL <i>PERCENTAGE</i>
TIIE 28	1,330,178	68.26%
DOLAR	504,469	25.89%
DC24	64,750	3.32%
IPC	27,936	1.43%
DC18	8,000	0.41%
NV42	6,400	0.33%
Mini IPC	3,894	0.20%
GMEXICO	1,750	0.09%
EURO	1,392	0.07%

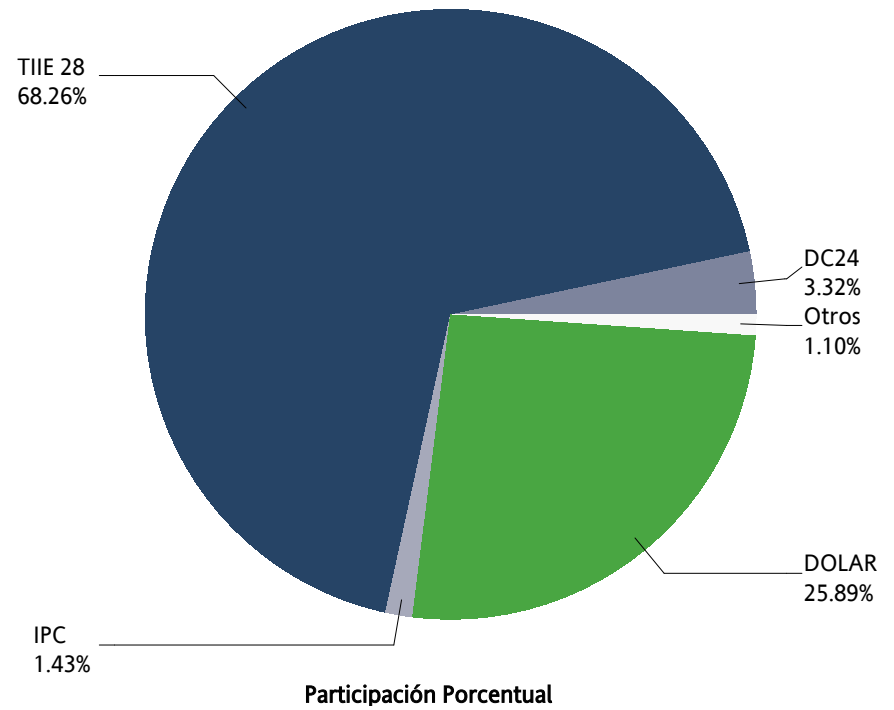

OPCIONES / OPTIONS



OPCIONES OPTIONS	CALLS CALLS	PUTS PUTS	OPERACIONES TRADES	VOLUMEN VOLUME	IMPORTE NOTIONAL VALUE	INTERÉS ABIERTO OPEN INTEREST
IPC	2,328	3,381	1,036	5,709	2,400,515,000	3,767
INDICES / INDICES	2,328	3,381	1,036	5,709	2,400,515,000	3,767
DOLAR	3,535	2,001	17	5,536	952,985,000	10,001
DIVISAS / CURRENCIES	3,535	2,001	17	5,536	952,985,000	10,001
ALFA	0	0	0	0	0	0
AMOVIL	4,000	0	4	4,000	5,200,000	2,000
CEMEX	14,000	2,000	12	16,000	15,900,000	19,000
FEMSA	3	0	3	3	44,500	1
GMEXICO	0	8,000	4	8,000	29,200,000	11,000
ICA	0	0	0	0	0	0
IVV	0	0	0	0	0	0
LALA	0	0	0	0	0	0
MEXICHEM	0	0	0	0	0	0
NAFRAC	14	1	15	15	63,200	15
PE&OLES	0	0	0	0	0	0
PINFRA	0	0	0	0	0	0
TELEVISA	0	0	0	0	0	0
WALMART	6,101	0	6	6,101	26,814,300	10,000
ACCIONES / SINGLE STOCK	24,118	10,001	44	34,119	77,222,000	42,016
Mensual Total	29,981	15,383	1,097	45,364	3,430,722,000	55,784

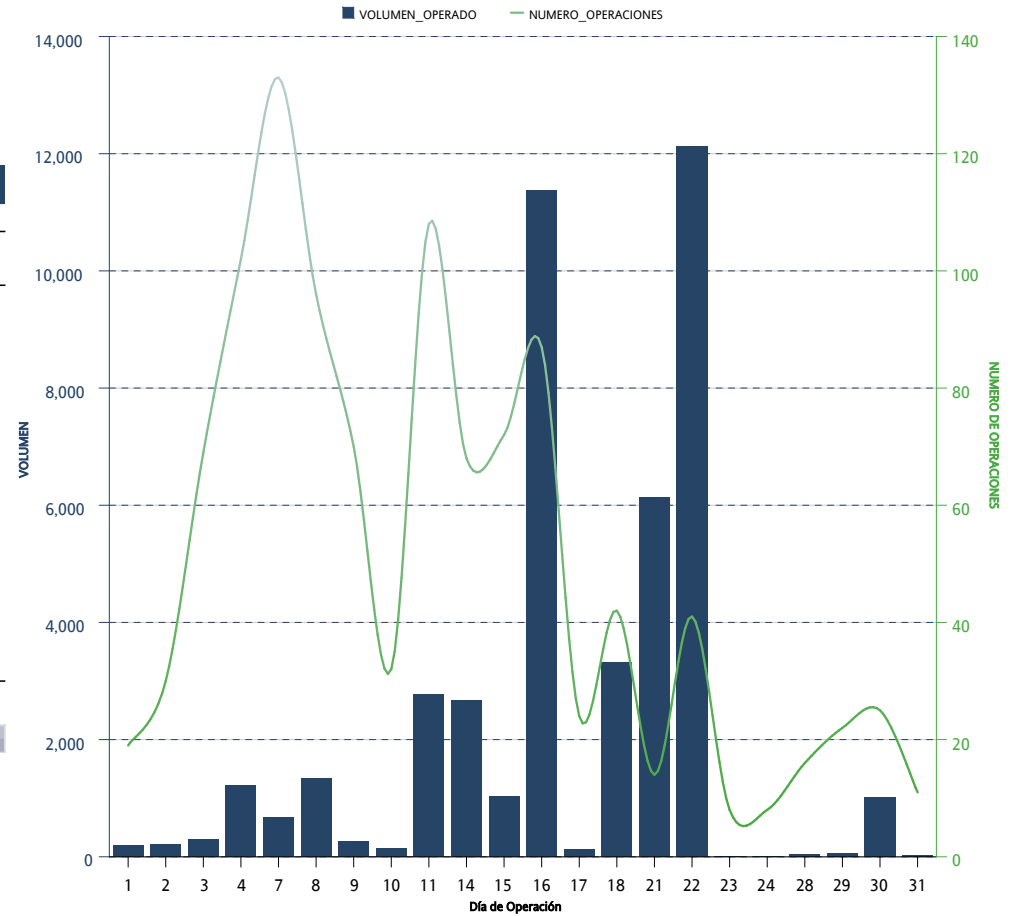

OPCIONES OPTIONS	CALLS CALLS	PUTS PUTS	OPERACIONES TRADES	VOLUMEN VOLUME	IMPORTE NOTIONAL VALUE	INTERÉS ABIERTO OPEN INTEREST
IPC	37,660	55,278	7,997	92,938	40,152,970,000	3,767
INDICES / INDICES	37,660	55,278	7,997	92,938	40,152,970,000	3,767
DOLAR	55,790	19,205	218	74,995	12,124,173,000	10,001
DIVISAS / CURRENCIES	55,790	19,205	218	74,995	12,124,173,000	10,001
ALFA	0	0	0	0	0	0
AMOVIL	4,926	4,000	46	8,926	12,707,100	2,000
BR	0	0	0	0	0	0
CEMEX	66,408	52,001	113	118,409	155,452,900	19,000
CEMEX A	0	0	0	0	0	0
FEMSA	618	151	35	769	12,047,000	1
GMEXICO	12,100	28,502	20	40,602	167,629,200	11,000
ICA	0	0	0	0	0	0
IVV	0	0	0	0	0	0
LALA	0	0	0	0	0	0
MEXICHEM	0	0	0	0	0	0
MEXTRAC	0	0	0	0	0	0
NAFTRAC	10,590	3,012	409	13,602	58,735,900	15
PE&OLES	0	0	0	0	0	0
PINFRA	0	0	0	0	0	0
TELEVISA	70	0	3	70	790,000	0
WALMART	59,643	29,105	375	88,748	338,232,000	10,000
ACCIONES / SINGLE STOCK	154,355	116,771	1,001	271,126	745,594,100	42,016
Acumulado Anual	247,805	191,254	9,216	439,059	53,022,737,100	55,784

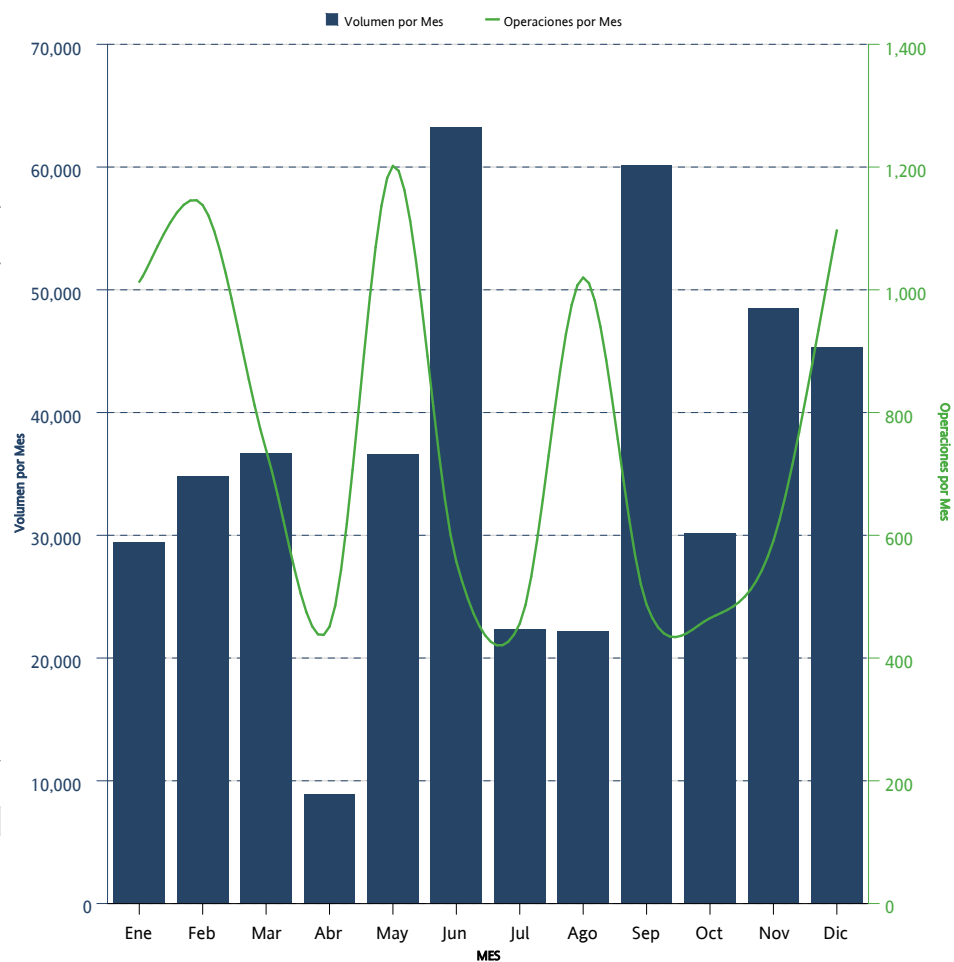

OPCIONES	CALLS	PUTS	INTERÉS ABIERTO	PARTICIPACIÓN PORCENTUAL
OPTIONS	CALLS	PUTS	OPEN INTEREST	PERCENTAGE
CEMEX	19,000		19,000	34.06%
GMEXICO		11,000	11,000	19.72%
DOLAR	5,000	5,001	10,001	17.93%
WALMART	5,000	5,000	10,000	17.93%
IPC	1,465	2,302	3,767	6.75%
AMOVIL	2,000		2,000	3.59%
NAFTRAC	14	1	15	0.03%
FEMSA	1		1	0.00%

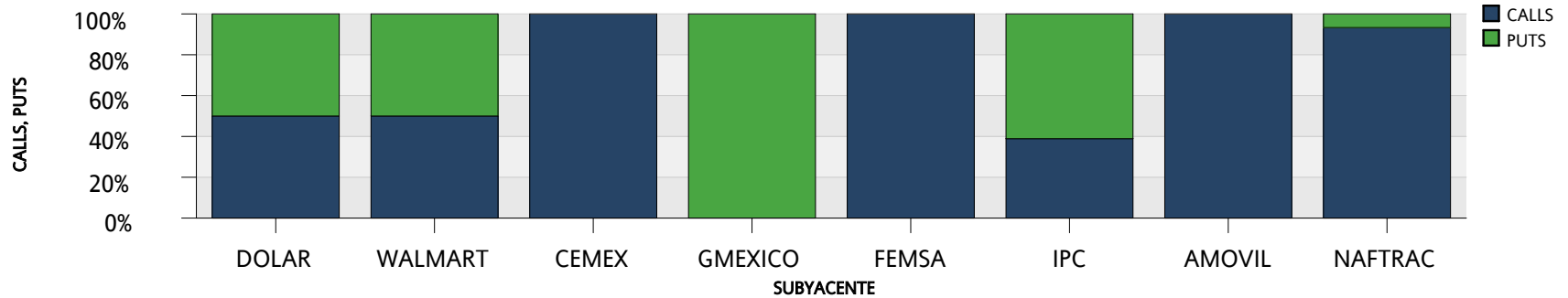
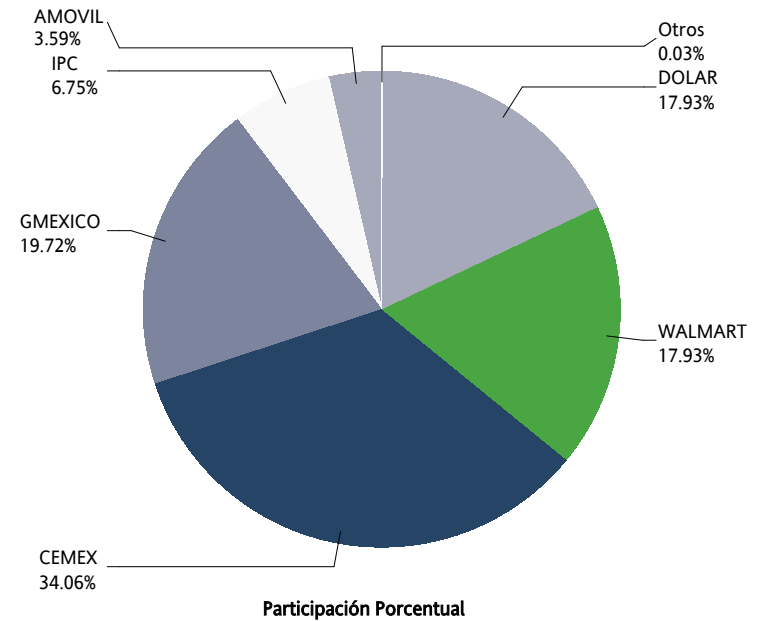

SWAPS



SWAPS	OPERACIONES	VOLUMEN	IMPORTE
SWAPS	NUMBER OF TRADES	VOLUME	NOTIONAL VALUE
6X1	1	50,000	5,000,000,000
13X1	1	10	1,000,000
26X1	1	10	1,000,000
Total Mensual	3	50,020	5,002,000,000

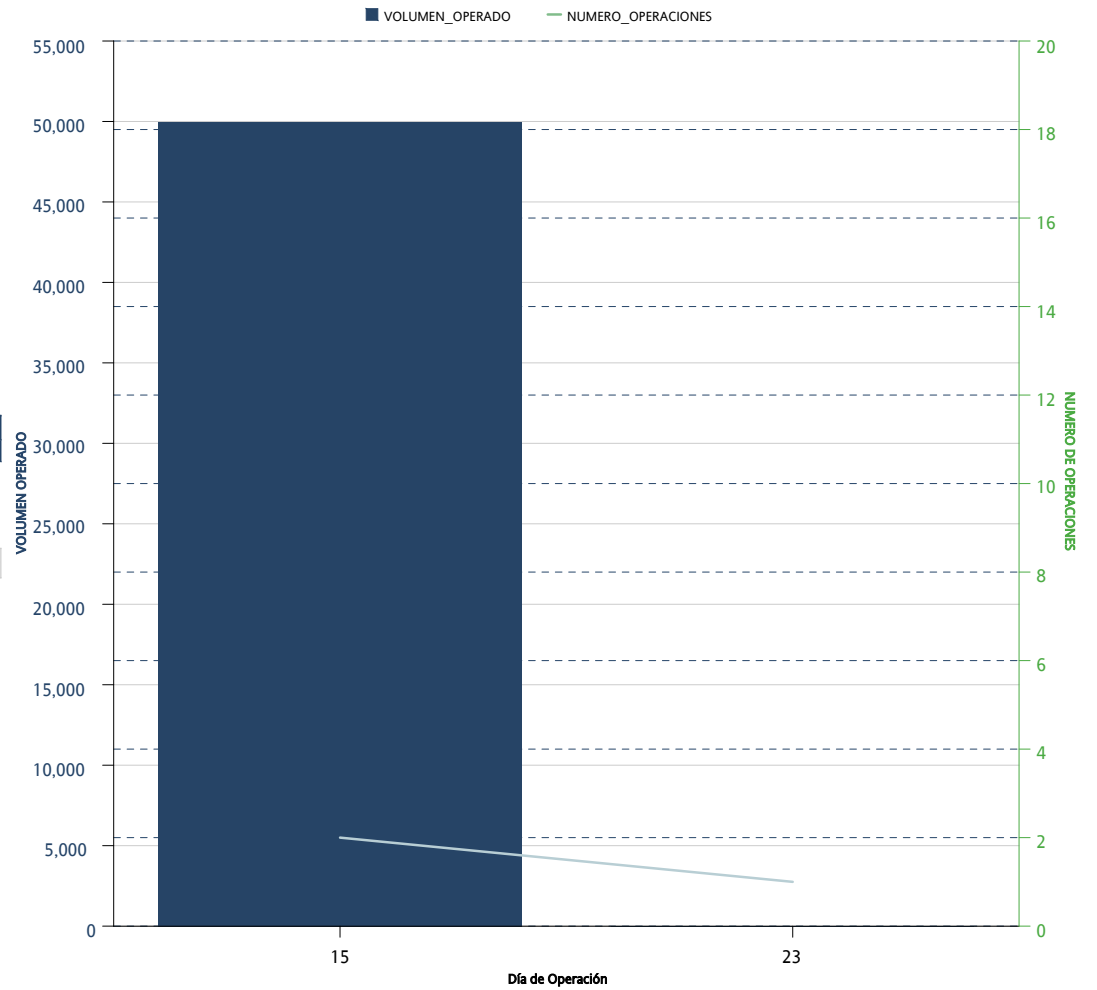

SWAPS SWAPS	OPERACIONES NUMBER OF TRADES	VOLUMEN VOLUME	IMPORTE NOTIONAL VALUE
3X1	6	2,501	2,501,000,000
6X1	6	51,700	6,700,000,000
8X1	1	740	74,000,000
9X1	14	5,600	5,600,000,000
13X1	2	510	501,000,000
26X1	1	10	1,000,000
Acumulado Anual	30	61,061	15,377,000,000

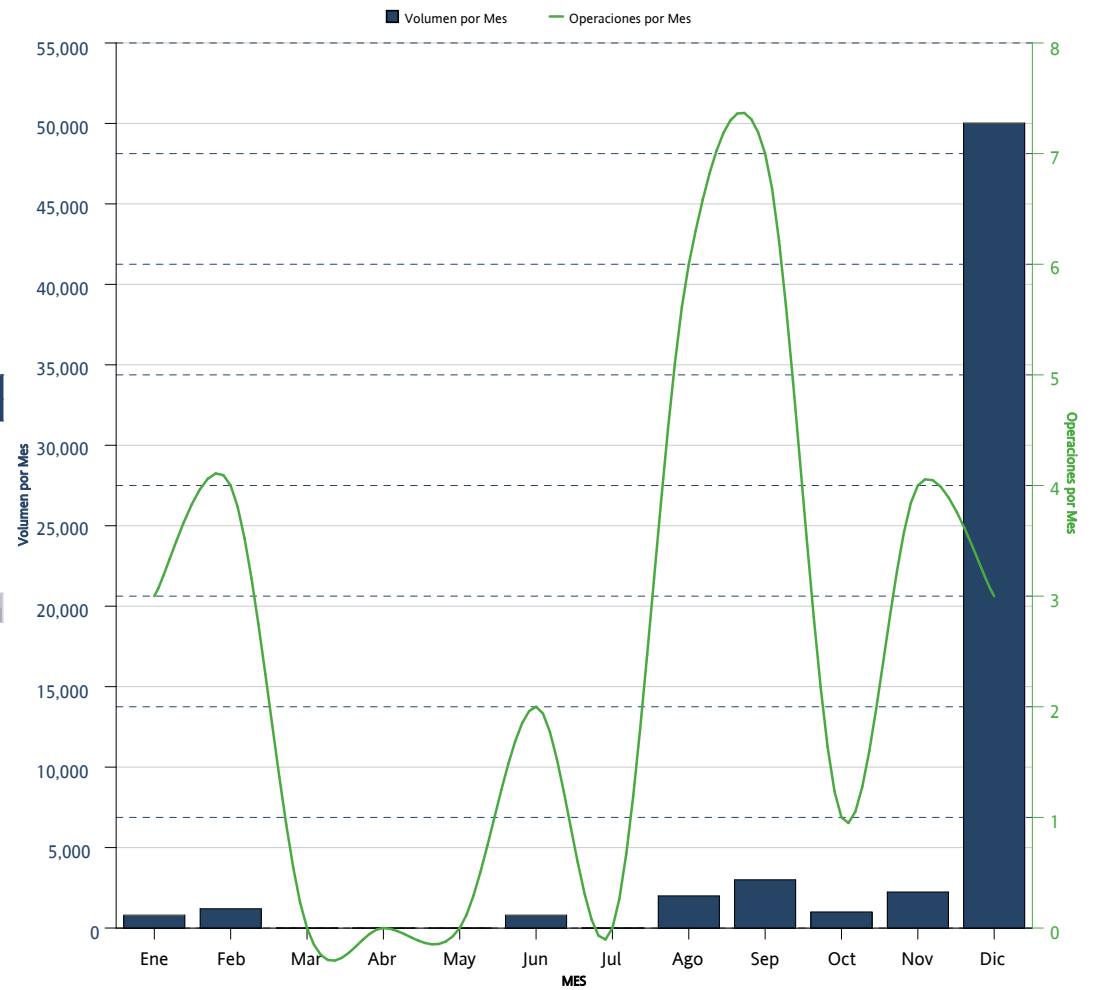

La información contenida en los indicadores del Mercado de Productos Derivados, en su versión mensual "Resumen y Análisis Operativo del Mercado Mexicano de Derivados" está elaborado con técnicas confiables utilizando la información más oportuna disponible. No obstante, MexDer, Mercado Mexicano de Derivados, S.A. de C.V., no se hace responsable por eventuales errores tipográficos o de captura que puedan ser publicados, ni se hace responsable por el uso o interpretación que terceros pudieran hacer con la información publicada. Las decisiones de compra o venta de productos derivados, basada en la información contenida en las gráficas textos, y cuadros de los indicadores del Mercado de productos derivados, son responsabilidad exclusiva del lector, por lo que la información no debe ser considerada como recomendación de compra o venta de alguno de los instrumentos que aquí se publican.

Resumen y Análisis Operativo del Mercado Mexicano de Derivados, es una publicación mensual, editada por MexDer, Mercado Mexicano de Derivados S.A. de C.V. Paseo de la Reforma No. 255, Col. Cuauhtémoc, C.P. 06500, Ciudad de México, Tel. 5342-9900
Editor responsable: Mercado Mexicano de Derivados S.A. de C.V.