



Resumen y Análisis Operativo del Mercado Mexicano de Derivados

MexDer's Market Statistics & Operative Analysis

Julio 2016 / July 2016



FUTUROS	3
CONCENTRADO DE MERCADO MENSUAL	4
CONCENTRADO DE MERCADO ACUMULADO	5
DISTRIBUCION DEL INTERES ABIERTO	6
OPCIONES	7
CONCENTRADO DE MERCADO MENSUAL	8
CONCENTRADO DE MERCADO ACUMULADO	9
DISTRIBUCION DEL INTERES ABIERTO	10
SWAPS	11
CONCENTRADO DE MERCADO MENSUAL	12
CONCENTRADO DE MERCADO ACUMULADO	13
<i>Aviso de Privacidad</i>	<i>14</i>

FUTURES	3
MONTHLY MARKET SUMMARY	4
ACCRUED MARKET SUMMARY	5
OPEN INTEREST DISTRIBUTION	6
OPTIONS	7
MONTHLY MARKET SUMMARY	8
ACCRUED MARKET SUMMARY	9
OPEN INTEREST DISTRIBUTION	10
SWAPS	11
MONTHLY MARKET SUMMARY	12
ACCRUED MARKET SUMMARY	13
<i>Disclaimer</i>	<i>14</i>

FUTUROS / FUTURES



FUTUROS FUTURES	OPERACIONES NUMBER OF TRADES	VOLUMEN VOLUME	IMPORTE NOTIONAL VALUE	INTERÉS ABIERTO OPEN INTEREST
DOLAR	692	317,435	59,311,880,357	1,042,278
EURO	1	2	422,080	53
DIVISAS / CURRENCIES	693	317,437	59,312,302,437	1,042,331
IPC	21,217	56,290	26,289,962,740	40,344
Mini IPC	4,278	43,764	4,088,471,040	7,882
INDICES / INDICES	25,495	100,054	30,378,433,780	48,226
CETE 91	0	0	0	0
TIIE 28	0	0	0	892,620
SWAP D10	0	0	0	0
SWAP D2	0	0	0	0
TASAS DE INTERES / INTEREST RATES	0	0	0	892,620
DC18	0	0	0	30,750
DC24	134	34,466	4,466,685,600	80,032
JN21	0	0	0	0
M10	0	0	0	0
M20	0	0	0	0
M3	0	0	0	0
M30	0	0	0	0
MY31	0	0	0	0
NV42	13	7,300	862,140,000	7,400
BONOS / BONDS	147	41,766	5,328,825,600	118,182
AMOVIL	0	0	0	0
CEMEX	0	0	0	0
FEMSA	0	0	0	0
GCARSO	0	0	0	0
GMEXICO	0	0	0	1,000
MEXTRAC	0	0	0	0
WALMART	0	0	0	0
ACCIONES / SINGLE STOCK	0	0	0	1,000
MAIZ	0	0	0	0
MERCANCIAS / COMMODITIES	0	0	0	0
Total Mensual	26,335	459,257	95,019,561,817	2,102,359

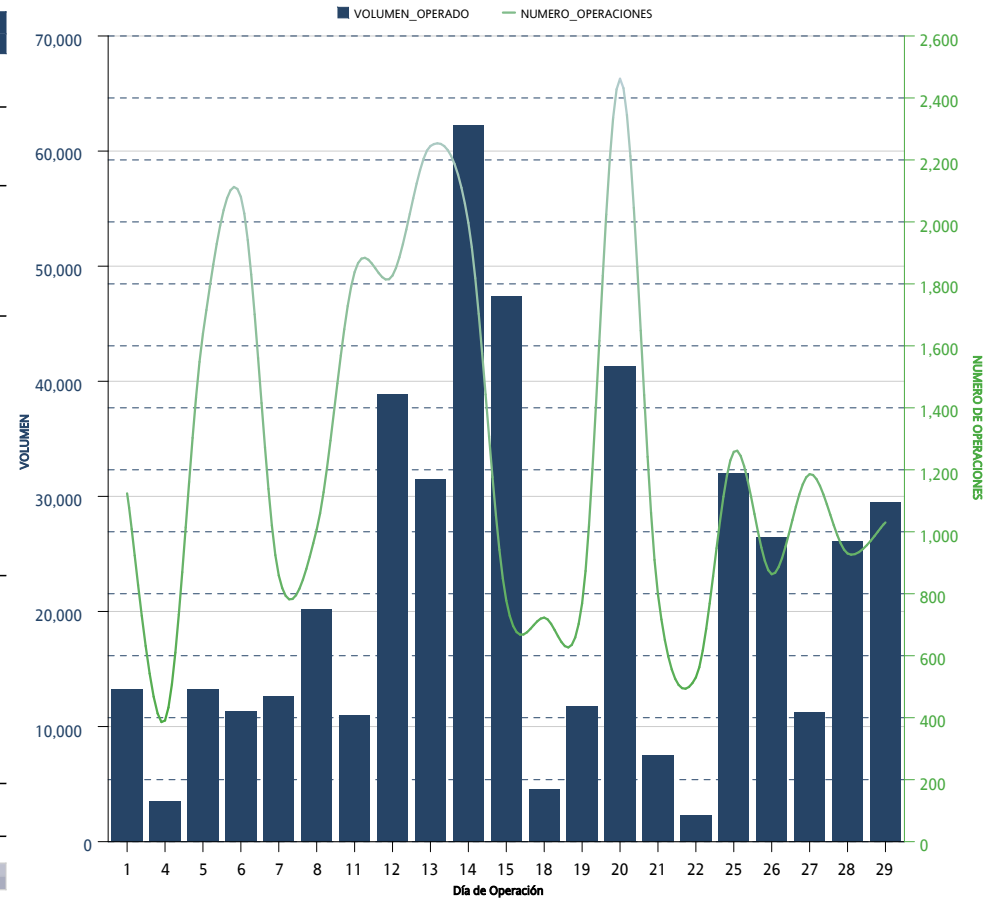

FUTUROS FUTURES	OPERACIONES NUMBER OF TRADES	VOLUMEN VOLUME	IMPORTE NOTIONAL VALUE	INTERÉS ABIERTO OPEN INTEREST
DOLAR	6,627	4,196,358	765,929,127,071	1,042,278
EURO	44	5,451	1,094,854,585	53
DIVISAS / CURRENCIES	6,671	4,201,809	767,023,981,656	1,042,331
IPC	164,446	568,165	253,755,781,880	40,344
Mini IPC	26,787	344,969	30,835,887,880	7,882
INDICES / INDICES	191,233	913,134	284,591,669,760	48,226
CETE 91	0	0	0	0
TIIE 28	55	491,000	48,960,018,450	892,620
DC18	61	169,400	18,757,312,500	30,750
DC24	3,175	890,467	114,216,609,600	80,032
JN21	14	4,300	452,477,500	0
M10	0	0	0	0
M20	0	0	0	0
M3	0	0	0	0
M30	0	0	0	0
MY31	13	2,600	295,460,000	0
NV42	186	91,328	10,367,487,500	7,400
SWAP D10	0	0	0	0
SWAP D2	0	0	0	0
TASAS DE INTERES / INTEREST RATES	3,504	1,649,095	193,049,365,550	1,010,802
AMOVIL	0	0	0	0
CEMEX	0	0	0	0
FEMSA	0	0	0	0
GCARSO	0	0	0	0
GMEXICO	5	5,750	24,498,000	1,000
MEXTRAC	0	0	0	0
WALMART	0	0	0	0
ACCIONES / SINGLE STOCK	5	5,750	24,498,000	1,000
MAIZ	0	0	0	0
MERCANCIAS / COMMODITIES	0	0	0	0
Acumulado Anual	201,413	6,769,788	1,244,689,514,966	2,102,359

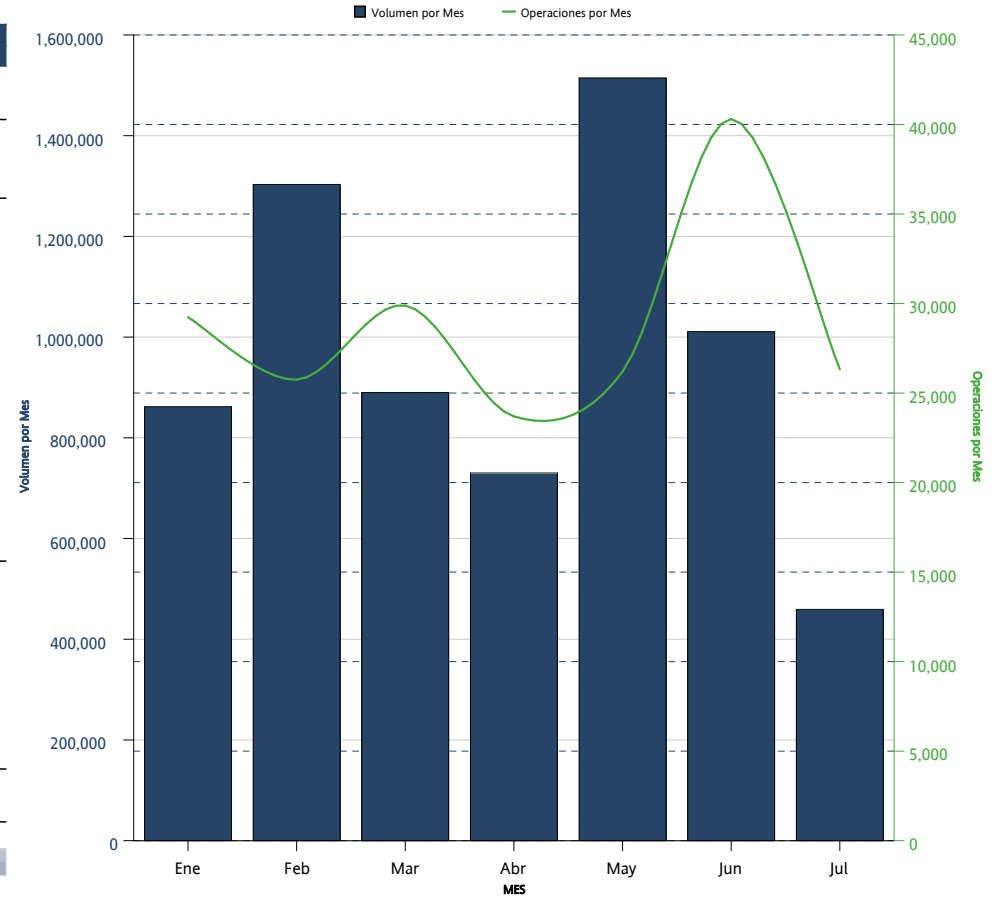

FUTUROS <i>FUTURES</i>	INTERÉS ABIERTO <i>OPEN INTEREST</i>	PARTICIPACIÓN PORCENTUAL <i>PERCENTAGE</i>
DOLAR	1,042,278	49.58%
TIIE 28	892,620	42.46%
DC24	80,032	3.81%
IPC	40,344	1.92%
DC18	30,750	1.46%
Mini IPC	7,882	0.37%
NV42	7,400	0.35%
GMEXICO	1,000	0.05%
EURO	53	0.00%

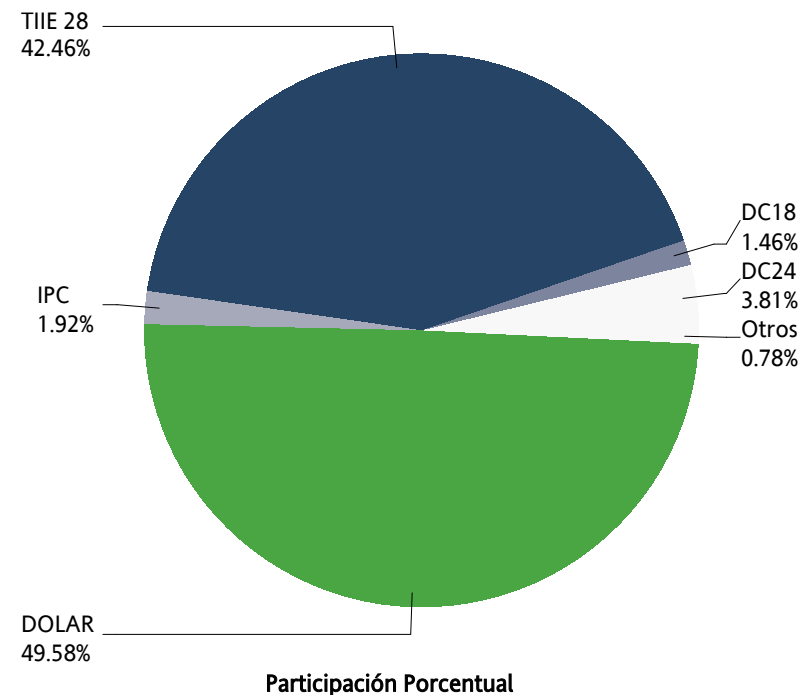

OPCIONES / OPTIONS



OPCIONES OPTIONS	CALLS CALLS	PUTS PUTS	OPERACIONES TRADES	VOLUMEN VOLUME	IMPORTE NOTIONAL VALUE	INTERÉS ABIERTO OPEN INTEREST
IPC	2,254	2,941	673	5,195	2,381,745,000	6,085
INDICES / INDICES	2,254	2,941	673	5,195	2,381,745,000	6,085
DOLAR	0	0	0	0	0	2,675
DIVISAS / CURRENCIES	0	0	0	0	0	2,675
ALFA	0	0	0	0	0	0
AMOVIL	0	0	0	0	0	5,011
CEMEX	0	0	0	0	0	0
CEMEX A	3,002	0	3	3,002	3,003,740.48	20,002
FEMSA	60	3	6	63	1,196,000	434
GMEXICO	0	0	0	0	0	2,003
ICA	0	0	0	0	0	0
IVV	0	0	0	0	0	0
LALA	0	0	0	0	0	0
MEXICHEM	0	0	0	0	0	5,000
NAFRAC	0	5	5	5	24,750	6
PE&OLES	0	0	0	0	0	0
PINFRA	0	0	0	0	0	0
TELEVISA	0	0	0	0	0	0
WALMART	70	0	3	70	297,000	6,000
ACCIONES / SINGLE STOCK	3,132	8	17	3,140	4,521,490.48	38,456
Mensual Total	5,386	2,949	690	8,335	2,386,266,490.48	47,216

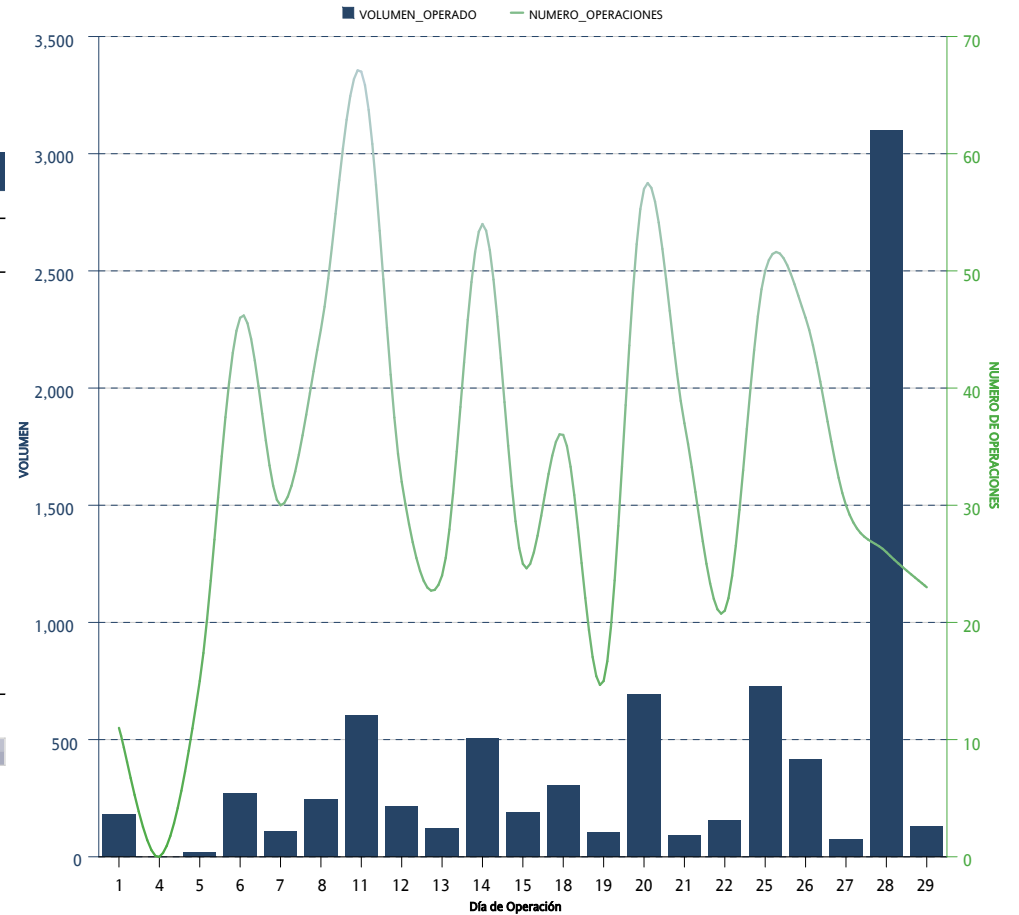

OPCIONES OPTIONS	CALLS CALLS	PUTS PUTS	OPERACIONES TRADES	VOLUMEN VOLUME	IMPORTE NOTIONAL VALUE	INTERÉS ABIERTO OPEN INTEREST
IPC	17,697	22,946	5,483	40,643	17,933,750,000	6,085
INDICES / INDICES	17,697	22,946	5,483	40,643	17,933,750,000	6,085
DOLAR	22,489	2,652	101	25,141	4,612,279,000	2,675
DIVISAS / CURRENCIES	22,489	2,652	101	25,141	4,612,279,000	2,675
ALFA	0	0	0	0	0	0
AMOVIL	14,911	6,014	49	20,925	26,570,250	5,011
CEMEX	27,504	10,007	31	37,511	43,622,700	0
CEMEX A	3,203	9,002	9	12,205	13,170,320.8	20,002
FEMSA	499	26	76	525	10,094,000	434
GMEXICO	9,001	8,012	23	17,013	72,646,600	2,003
ICA	0	0	0	0	0	0
IVV	0	0	0	0	0	0
LALA	0	0	0	0	0	0
MEXICHEM	0	5,000	1	5,000	18,000,000	5,000
NAFTRAC	0	6	6	6	29,700	6
PE&OLES	0	0	0	0	0	0
PINFRA	0	0	0	0	0	0
TELEVISA	613	600	19	1,213	10,811,600	0
WALMART	15,151	6,112	70	21,263	90,430,900	6,000
ACCIONES / SINGLE STOCK	70,882	44,779	284	115,661	285,376,070.8	38,456
Acumulado Anual	111,068	70,377	5,868	181,445	22,831,405,070.8	47,216

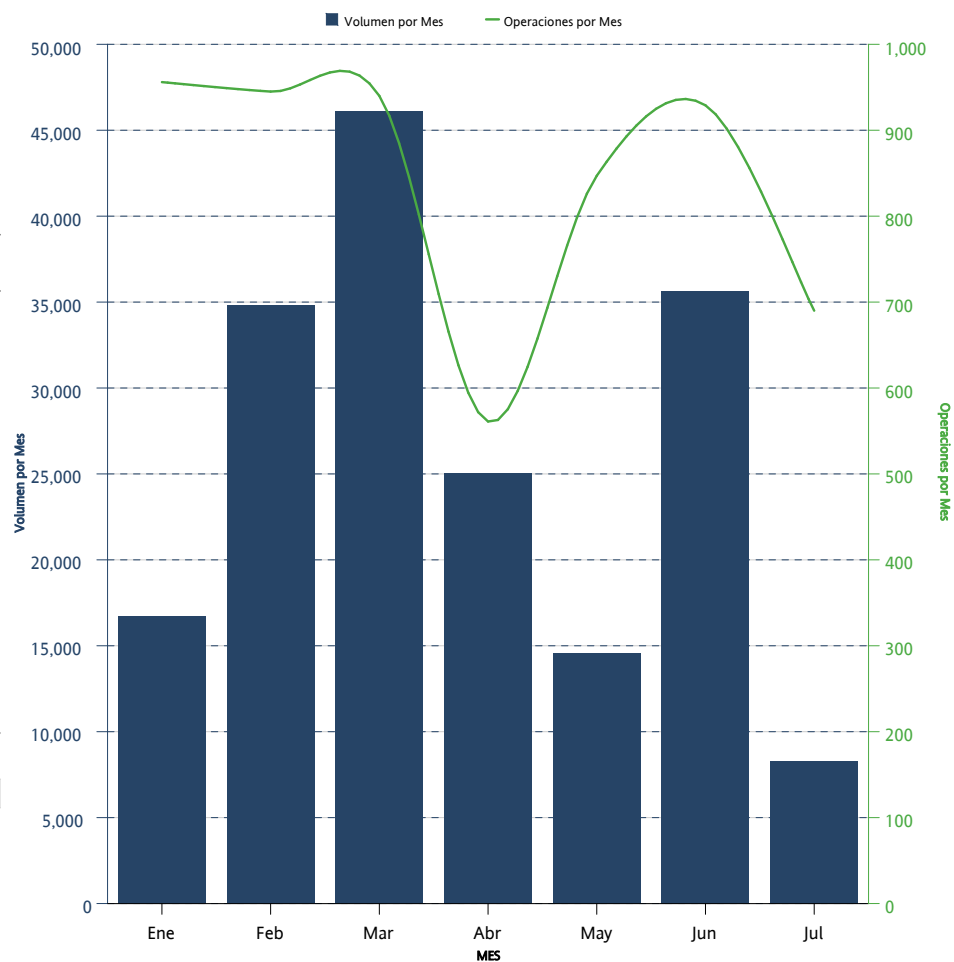

OPCIONES <i>OPTIONS</i>	CALLS	PUTS	INTERÉS ABIERTO <i>OPEN INTEREST</i>	PARTICIPACIÓN PORCENTUAL <i>PERCENTAGE</i>
CEMEX A	6,002	14,000	20,002	42.36%
IPC	2,643	3,442	6,085	12.89%
WALMART	6,000		6,000	12.71%
AMOVIL	5,003	8	5,011	10.61%
MEXICHEM		5,000	5,000	10.59%
DOLAR	2,003	672	2,675	5.67%
GMEXICO	1,001	1,002	2,003	4.24%
FEMSA	429	5	434	0.92%
NAFRAC		6	6	0.01%

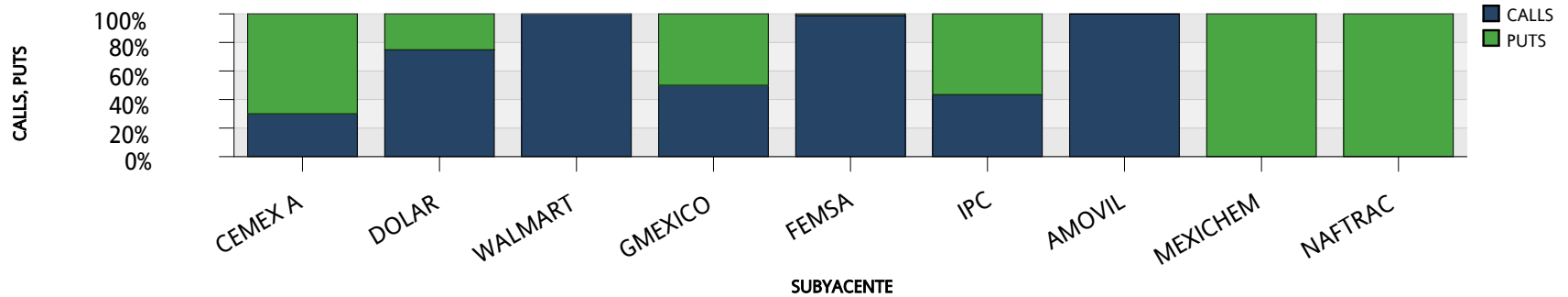
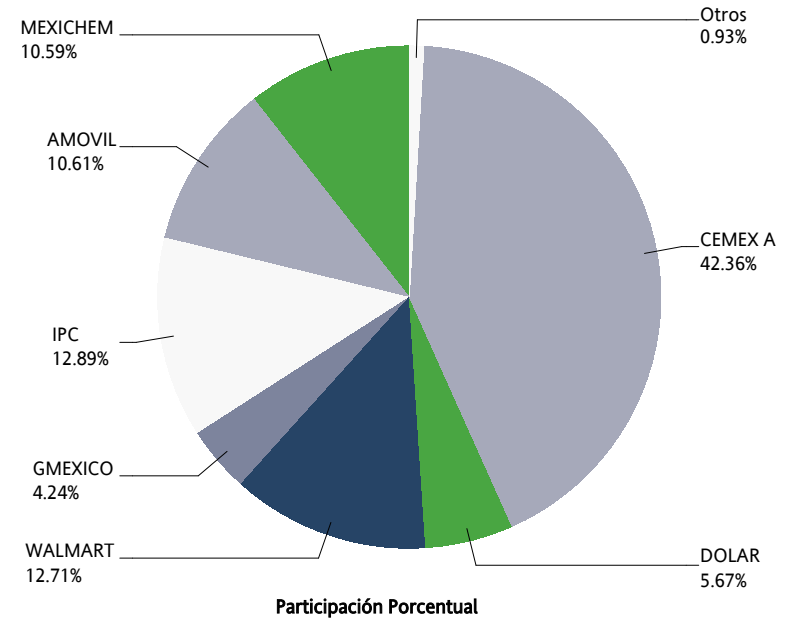

SWAPS



SWAPS SWAPS	OPERACIONES NUMBER OF TRADES	VOLUMEN VOLUME	IMPORTE NOTIONAL VALUE	INTERÉS ABIERTO OPEN INTEREST
3X1	3	20,000	2,000,000,000	290,000
6X1	10	589,000	58,900,000,000	790,000
9X1	1	5,000	500,000,000	
13X1	2	52,000	5,200,000,000	51,000
25X1	0	0	0	555,000
26X1	21	95,500	9,550,000,000	243,710
39X1	0	0	0	16,200
52X1	0	0	0	32,000
64X1	0	0	0	1,300
75X1	0	0	0	381,000
109X1	0	0	0	125,000
130X1	1	5,000	500,000,000	63,740
179X1	0	0	0	69,000
195X1	1	10,000	1,000,000,000	10,000
242X1	0	0	0	34,800
260X1	1	3,750	375,000,000	3,750
Total Mensual	40	780,250	78,025,000,000	2,666,500

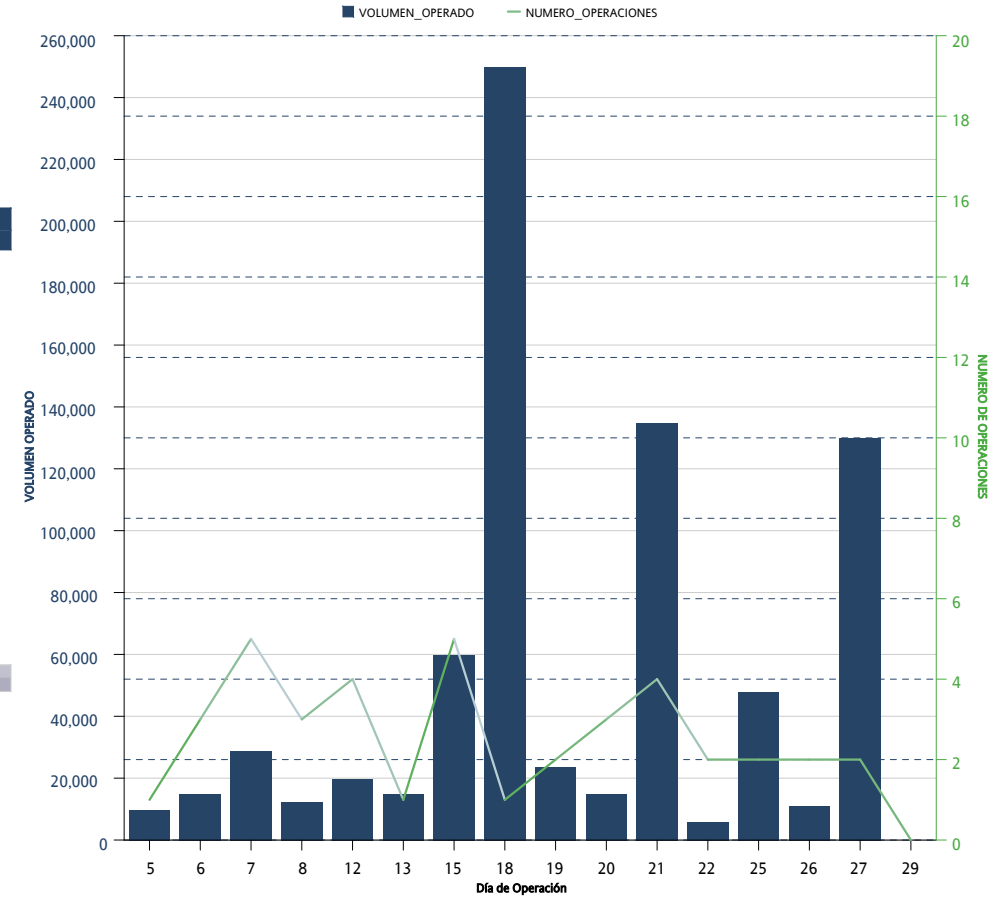

SWAPS SWAPS	OPERACIONES NUMBER OF TRADES	VOLUMEN VOLUME	IMPORTE NOTIONAL VALUE	INTERÉS ABIERTO OPEN INTEREST
3X1	25	500,020	50,002,000,000	290,000
6X1	26	940,000	94,000,000,000	790,000
8X1	1	740	74,000,000	
9X1	2	10,000	1,000,000,000	
13X1	6	56,010	5,601,000,000	51,000
25X1	1	555,000	55,500,000,000	555,000
26X1	38	243,700	24,370,000,000	243,710
39X1	6	18,200	1,820,000,000	16,200
52X1	3	32,000	3,200,000,000	32,000
64X1	1	1,300	130,000,000	1,300
75X1	1	381,000	38,100,000,000	381,000
109X1	1	125,000	12,500,000,000	125,000
130X1	3	26,500	2,650,000,000	63,740
179X1	1	69,000	6,900,000,000	69,000
195X1	1	10,000	1,000,000,000	10,000
242X1	1	34,800	3,480,000,000	34,800
260X1	1	3,750	375,000,000	3,750
Acumulado Anual	118	3,007,020	300,702,000,000	2,666,500

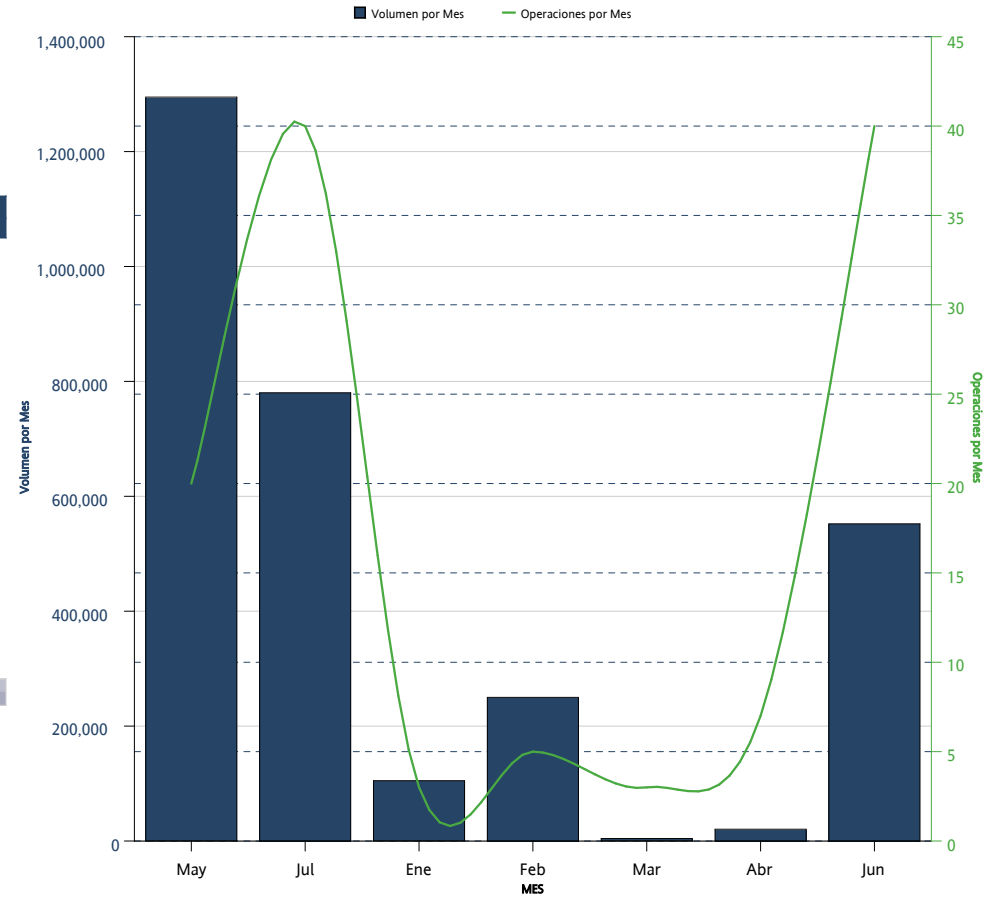

La información contenida en los indicadores del Mercado de Productos Derivados, en su versión mensual "Resumen y Análisis Operativo del Mercado Mexicano de Derivados" está elaborado con técnicas confiables utilizando la información más oportuna disponible. No obstante, MexDer, Mercado Mexicano de Derivados, S.A. de C.V., no se hace responsable por eventuales errores tipográficos o de captura que puedan ser publicados, ni se hace responsable por el uso o interpretación que terceros pudieran hacer con la información publicada. Las decisiones de compra o venta de productos derivados, basada en la información contenida en las gráficas textos, y cuadros de los indicadores del Mercado de productos derivados, son responsabilidad exclusiva del lector, por lo que la información no debe ser considerada como recomendación de compra o venta de alguno de los instrumentos que aquí se publican.

Resumen y Análisis Operativo del Mercado Mexicano de Derivados, es una publicación mensual, editada por MexDer, Mercado Mexicano de Derivados S.A. de C.V. Paseo de la Reforma No. 255, Col. Cuauhtémoc, C.P. 06500, Ciudad de México, Tel. 5342-9900
Editor responsable: Mercado Mexicano de Derivados S.A. de C.V.